

République Tunisienne
Ministère du Développement,
de l'Investissement
et de la Coopération Internationale
Office de Développement du Sud



الجمهورية التونسية
وزارة التنمية والاستثمار والتعاون الدولي
--
ديوان تنمية الجنوب

ولاية قفصة بالأرقام

Gouvernorat de Gafsa en chiffres

2016

جويلية 2017 Juillet

	صفحة Page	
Préface	7	تمهيد
Première partie : Données générales		
الجزء الأول : معطيات عامة		
Cartes de découpage administratif	9	خارطة التقسيم الإداري
Principales caractéristiques du gouvernorat	10	أهم خصائص الولاية
Découpage administratif	11	توزيع المساحة الجملية للولاية حسب المعتمدية
Climat	13	المناخ
Distance inter délégations	16	المسافة الفاصلة بين المعتمديات
Deuxième partie : caractéristiques démographiques		
الجزء الثاني : الخصائص الديمغرافية		
Répartition de la population selon le sexe	18	توزيع السكان حسب المعتمدية و الجنس
Répartition de la population selon le milieu	20	توزيع السكان حسب المعتمدية و الوسط
Répartition des ménages et des logements selon la délégation	21	توزيع المساكن والأسر حسب المعتمدية
Caractéristiques des logements selon la délégation	22	مؤشرات حول خصائص المساكن حسب المعتمدية
Caractéristiques des ménages et conditions de vie selon la délégation	23	مؤشرات حول خصائص الأسر وظروف عيشها حسب المعتمدية
Caractéristiques éducationnelles	24	الخصائص التربوية للسكان
Population active occupée selon le niveau d'instruction	27	توزيع السكان النشيطين المشتغلين حسب المستوى التعليمي
Population active occupée selon le secteur d'activité	28	توزيع السكان النشيطين المشتغلين حسب قطاع النشاط الإقتصادي
Indicateurs sur les chômeurs	32	مؤشرات حول العاطلين عن العمل
Indicateurs sur la migration inter-délégations	36	مؤشرات حول الهجرة الداخلية بين المعتمديات
Evolution du solde migratoire du gouvernorat de Gafsa	39	الهجرة الداخلية - تطور صافي الهجرة لولاية قفصة
Indicateurs sur l'immigration	41	مؤشرات حول الهجرة الى الخارج

<i>Troisième partie : Infrastructure et équipements collectifs</i>		<i>الجزء الثالث : البنية الأساسية و التجهيزات الجماعية</i>
Electrification - Consommation d'énergie selon le bénéficiaire	46	التنوير - إستهلاك الطاقة حسب المعتمدية و المستفيد
Electrification - Nombre des bénéficiaires et taux d'électrification	47	التنوير - عدد المنتفعين حسب المعتمدية ونسب التنوير
Eau potable - Consommation d'eau selon le bénéficiaire	48	الماء الصالح للشرب - إستهلاك الماء حسب المعتمدية والمستفيد
Eau potable - Nombre des bénéficiaires et taux de desserte	49	الماء الصالح للشرب - عدد المنتفعين حسب المعتمدية ونسب التزود والربط
Réseau routier	50	الطرق
Poste	51	البريد
Télécommunication - infrastructure	52	الإتصالات - البنية الأساسية
Télécommunication - indicateurs	53	الإتصالات - المؤشرات
Habitat- autorisations de bâtir	54	السكن الخاص - رخص البناء المسندة
Enseignement privé : 1er cycle - données globales	55	التعليم الخاص : مرحلة أولى - معطيات عامة
Enseignement public - 1 ^{er} cycle : Année préparatoire	56	التعليم العام : مرحلة أولى أساسي - السنة التحضيرية
Enseignement public - 1 ^{er} cycle : infrastructure	57	التعليم العام : مرحلة أولى أساسي - التجهيزات
Enseignement public - 1 ^{er} cycle : données globales	58	التعليم العام : مرحلة أولى أساسي - معطيات عامة
Enseignement public - 1 ^{er} cycle : indicateurs	60	التعليم العام : مرحلة أولى أساسي - أهم المؤشرات
Enseignement public - 2 ^{ème} cycle : infrastructure	62	التعليم العام : مرحلة ثانية أساسي وثانوي - التجهيزات
Enseignement public - 2 ^{ème} cycle : données globales	63	التعليم العام : مرحلة ثانية أساسي وثانوي - معطيات عامة
Enseignement public - 2 ^{ème} cycle : indicateurs	65	التعليم العام : مرحلة ثانية أساسي وثانوي - أهم المؤشرات
Enseignement public - 2 ^{ème} cycle : répartition des bacheliers selon la spécialité	69	التعليم العام : مرحلة ثانية أساسي وثانوي - توزيع الناجحين في البكالوريا حسب الإختصاص
Enseignement secondaire libre	73	التعليم الثانوي الحر

Enseignement supérieur : données globales	74	التعليم العالي - معطيات عامة
Enseignement Supérieur - Personnel enseignant	78	التعليم العالي - إطار التدريس
Enseignement supérieur - Cités universitaires	79	التعليم العالي - الأحياء الجامعية
Formation professionnelle Secteur public - données globales	80	التكوين المهني بالقطاع العام - معطيات عامة
Formation professionnelle Secteur privé - données globales	81	التكوين المهني بالقطاع الخاص - معطيات عامة
Emploi - données globales	82	التشغيل - معطيات عامة
Santé - infrastructure dans le secteur public	85	الصحة - التجهيزات بالقطاع العام
Santé - infrastructure dans le secteur privé	86	الصحة - التجهيزات بالقطاع الخاص
Santé - personnels médicaux	87	الصحة - الإطار الطبي
Santé - personnels para médicaux	90	الصحة - الإطار شبه الطبي
Santé - indicateurs	91	الصحة - أهم المؤشرات
Assainissement - données globales	92	التطهير - معطيات عامة
Culture - données globales	93	الثقافة - معطيات عامة
Jeunesse - données globales	94	الشباب - معطيات عامة
Sport - données globales	96	الرياضة - معطيات عامة
Enfance - données globales	97	الطفولة - معطيات عامة
Promotion sociale	99	النهوض الإجتماعي
Affaires religieuses- écoles coraniques	102	الشؤون الدينية - قطاع الكتاتيب
Affaires religieuses - Monuments	103	الشؤون الدينية - المعالم الدينية
Justice - Carte Judiciaire	104	العدل - الخارطة القضائية
Justice - Ressources humaines	105	العدل - الموارد البشرية

Justice - activités des tribunaux	107	العدل - النشاط القضائي للمحاكم
Quatrième partie : Secteurs productifs		
الجزء الرابع : القطاع المنتج		
Ressources en eaux	109	الموارد المائية
Ressources en eaux - nappes phréatiques	110	الموارد المائية - المائية السطحية
Ressources en eaux - nappes profondes	111	الموارد المائية - المائية العميقة
Répartition de la superficie selon la catégorie d'occupation du sol	112	توزيع المساحة الجمالية للولاية حسب نوعية الإستغلال
Situation foncière des terres	113	الوضع العقاري للأراضي
Répartition des terres cultivables	114	إستغلال الأراضي الزراعية
Répartition des exploitations agricoles selon la taille	115	توزيع المستغلات الفلاحية حسب الحجم
Périmètres irrigués	116	توزيع المناطق السقوية
Arboriculture en sec	117	الأشجار المثمرة البعلية
Arboriculture en irrigué	118	الأشجار المثمرة السقوية
Elevage - Répartition du cheptel	119	تربية الماشية - توزيع القطيع
Elevage- Production	120	تربية الماشية - الإنتاج
Répartition des centres de collecte du lait	121	توزيع مراكز تجميع الحليب
Institutions de développement agricole	123	مؤسسات التنمية الفلاحية
Investissements agricoles selon la délégation et le branche	124	توزيع المشاريع الفلاحية حسب المعتمدية و القطاع
Investissement agricole - Répartition des prêts fonciers approuvés	126	الإستثمار الفلاحي - توزيع القروض العقارية المصادق عليها
Zones industrielles - données globales	127	المناطق الصناعية - معطيات عامة
Industries manufacturières - Répartition des entreprises	128	الصناعات المعملية - توزيع المؤسسات الصناعية
Industries manufacturières - Répartition des entreprises selon la délégation	129	الصناعات المعملية - توزيع المؤسسات الصناعية حسب المعتمدية

Industries manufacturières - Répartition des entreprises selon la branche	130	الصناعات المعملية - توزيع المؤسسات الصناعية حسب القطاع
Industries manufacturières - Répartition des entreprises exportatrices	131	الصناعات المعملية - توزيع المؤسسات الصناعية المصدرة
Répartition des projets industriels selon la délégation	133	توزيع المشاريع الصناعية حسب المعتمدية
Répartition des projets de service selon la délégation	134	توزيع المشاريع الخدمات حسب المعتمدية
Petites et moyennes entreprises	135	المؤسسات الصغرى والمتوسطة
Entreprises commerciales et de service	136	المؤسسات التجارية والخدماتية
Phosphate - données globales	137	الفسفاط - معطيات عامة
Transport terrestre - flotte	138	النقل البري - أسطول الخواص
Transport terrestre - Société régionale de transport - données globales	139	النقل البري : الشركة الجهوية للنقل - معطيات عامة
Transport terrestre - Trafic au points frontaliers	140	النقل البري : حركة العبور بالنقاط الحدودية
Transport ferroviaire - données globales	141	النقل الحديدي - معطيات عامة
Transport aérien - données globales	142	النقل الجوي - معطيات عامة
Tourisme - Principaux indicateurs touristiques	143	السياحة - أهم مؤشرات السياحية
Artisanat - données générales	145	الصناعات التقليدية - معطيات عامة
BTS - Répartition des projets selon la délégation et le secteur	147	البنك التونسي للتضامن - توزيع القروض حسب المعتمدية والقطاعات
Commerce - Points de vente en gros	149	التجارة - عدد نقاط البيع بالجملة
Commerce - Points de vente en détail	150	التجارة - عدد نقاط البيع بالتفصيل
Evolution du réseau bancaire par délégation	151	تطور الفروع البنكية حسب المعتمدية
Cinquième partie : Indicateurs de développement		الجزء الخامس : المؤشرات التنموية
Principaux indicateurs de développement du gouvernorat de Gafsa	153	أهم المؤشرات التنموية لولاية قفصة

L'information statistique constitue de nos jours un outil indispensable d'aide à la décision pour tous les intervenants dans le domaine économique et social, et ce pour l'établissement des stratégies et des plans, le choix des investissements, l'analyse et la recherche de marchés, l'élaboration, le suivi et l'évaluation des plans, des programmes et projets de développement.

Partant des attributions qui lui sont dévolues, et notamment en matière de collecte des informations et d'assistance des autorités régionales pour l'élaboration des plans et programmes de développement et la promotion de l'investissement privé à travers l'encadrement et l'assistance des promoteurs, l'Office de Développement du Sud a accordé un intérêt particulier à la collecte et au traitement de l'information statistique régionale et à sa diffusion par des publications annuelles intitulées " Le Gouvernorat en chiffres " .

Le présent document est élaboré par l'ODS en étroite collaboration avec les autorités, les services et les structures à l'échelle régionale, et sur la base des données statistiques publiées par l'INS et par les services statistiques des différents ministères et établissements publics nationaux ainsi que les informations collectées auprès des directions et services régionaux.

Les informations présentées dans ce document sont regroupées en cinq chapitres :

- Données générales,
- Les données démographiques,
- Les infrastructures de base et les équipements collectifs,
- Les secteurs productifs,
- Les principaux indicateurs de développement.

L'Office de Développement du Sud

تحتل المعلومة الإحصائية في عصرنا الحاضر صدارة إهتمامات أصحاب القرار وكافة المتدخلين في مختلف المجالات الاقتصادية والاجتماعية باعتبار دورها في تشخيص الوضع الاقتصادي و رصد فرص الاستثمار المتاحة وتحديد حاجيات السوق الداخلية والخارجية وإمكانيات التصدير المتوفرة، بالإضافة إلى اعتمادها في رسم التوجهات والخيارات المستقبلية و ضبط المخططات والبرامج التنموية .

ووفقاً للمهام الموكولة لديوان تنمية الجنوب وخاصة ما يتعلق بجمع المعلومات ومعاونة السلط الجهوية في رسم التوجهات التنموية وإعداد المخططات ومتابعة تنفيذها وتشخيص وإبراز فرص الاستثمار المتاحة بمناطق تدخله ومساعدة الباعثين والمستثمرين وتقديم الإحاطة الفنية اللازمة في مختلف مراحل إنجاز مشاريعهم، فقد أولى الديوان عناية بالغة لتوفير المعلومة الإحصائية الجهوية والمحلية وتبويبها وتحبيتها بصفة متواصلة. ويعمل الديوان على إصدار هذه المعطيات بصفة دورية ومنظمة في وثائق "الولاية في أرقام" ووضعها على ذمة كل المتدخلين لإستغلالها والإستفادة منها.

ويتم إعداد هذه الوثيقة بالتعاون الوثيق بين ديوان تنمية الجنوب والسلط والمصالح والهيئات الجهوية واستناداً إلى الإحصاءات التي ينشرها المعهد الوطني للإحصاء والهيئات الإحصائية لمختلف الوزارات، بالإضافة إلى المعلومات التي يتم جمعها من الإدارات والمصالح الجهوية.

وتتضمن هذه الوثيقة الإحصائية خمسة أبواب :

- معطيات عامة،
- الخصائص الديمغرافية،
- البنية الأساسية والتجهيزات الجماعية،
- قطاعات الإنتاج،
- أهم المؤشرات التنموية بالولاية.

ديوان تنمية الجنوب

الجزء الأول : معطيات عامة

Première partie : Données générales

خارطة التقسيم الإداري لولاية قفصة
 Carte de découpage administratif du gouvernorat de Gafsa

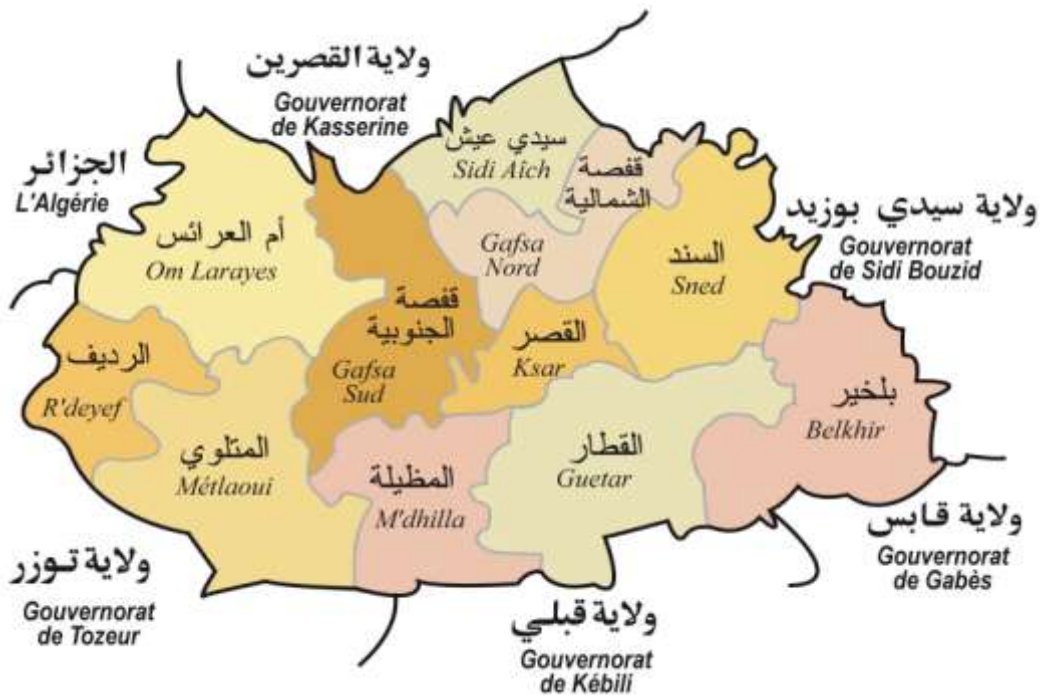

NB : dans l'attente de la publication des cartes actualisées selon le nouveau découpage administratif de la Tunisie.

ملاحظة : في انتظار صدور خرائط محينة حسب التقسيم الإداري الجديد للبلاد التونسية.

Principales caractéristiques du gouvernorat

أهم خصائص الولاية

Superficie : 7.807 km² (5 % de la superficie de la Tunisie et 8,7 % de la superficie de la région Sud).

المساحة : 7.807 كلم² (5 % من مساحة البلاد و8,7 % من مساحة إقليم الجنوب).

Population : 307.513 habitants en 1994, 323.709 habitants en 2004 et 337.331 habitants en 2014.

السكان : 307.513 نسمة سنة 1994، 323.709 نسمة سنة 2004 و 337.331 نسمة سنة 2014

- Taux d'urbanisation : 74,1 %.

- نسبة السكان بالحضر : 74,1 %.

- Population active occupée : 82.429 personnes en 2014.

- الناشطون المشتغلون : 82.429 نسمة سنة 2014.

Densité démographique : 43,2 habitants/km².

الكثافة السكانية : 43,2 ساكن/كلم²

Nombre de délégations : 13

المعتمديات : 13

Nombre de communes : 13

البلديات : 13

Nombre de secteurs : 76 (33 en milieu communal et 43 en milieu non communal).

العمادات : 76 عمادة (33 في الوسط البلدي و43 في الوسط غير البلدي)

Nombre de conseils ruraux : 9

المجالس القروية : 9 مجالس

Caractéristiques du gouvernorat :**أهم خصائص الولاية :**

- Une situation géographique privilégiée : Le gouvernorat de Gafsa relie le Nord au Sud et l'Est à l'Ouest et sépare les plaines du pays du désert. Il est situé au centre de trois régions économiques, entouré de cinq gouvernorats sur un rayon de 100 km.

- موقع جغرافي إستراتيجي : تربط ولاية قفصة الشمال بالجنوب وشرق البلاد بغربها كما تفصل بين سهول البلاد وصحرائها. وتتوسط الولاية ثلاثة أقاليم إقتصادية وتحيط بها خمس ولايات على متوسط شعاع 100 كلم.

- Des ressources et richesses naturelles : Se composent d'eau souterraine (estimée à 128 millions de mètres cubes par an), du Barrage Sidi Aïch (d'une capacité de 88,5 millions de mètres cubes), de vastes pâturages et des terres cultivables (environ 574,2 mille ha), des substances utiles (sable à quartz, argile rouge, le gypse, le phosphate, etc) et d'un patrimoine culturel et historique et des paysages naturels diversifiés favorables à l'exploitation touristique.

- الموارد والثروات الطبيعية : تتكون من مياه جوفية (تقدر بـ 128 مليون متر مكعب في السنة)، سد سيدي عيش (بطاقة إستعاب تقارب 88,5 مليون متر مكعب)، مراعي شاسعة وأراضي قابلة للإستغلال الزراعي (حوالي 574,2 ألف هكتار)، موارد إنشائية (رمل سيليسي، طين أحمر، جبس، فسفاط...) وأماكن طبيعية متنوعة وثراء ثقافي وحضاري مؤهل للإستغلال السياحي.

- Une infrastructure : se compose essentiellement d'un aéroport international, des réseaux routier (1482 km revêtues) et ferroviaire (388 km), d'une zone industrielle à Gafsa et des zones artisanales dans chaque délégation, de deux centres de travail à distance et d'une station radio régionale.

- بنية أساسية : تتكون أساسا من مطار دولي، شبكتي طرق (1482 كلم معبدة) وسكك حديدية (388 كلم)، منطقة صناعية بقفصة ومناطق حرفية بكل معتمديات الولاية بالإضافة إلى مركزين للعمل عن بعد، شبكة إتصال عصرية وإذاعة جهوية.

Tableau : Répartition de la superficie selon la délégation

جدول : توزيع المساحة الجمالية للولاية حسب المعمدية

Délégation	النسبة (%) Taux (%)	المساحة كلم ² Superficie Km ²	العمادات Secteurs	عدد العمادات Nbre Secteurs	الوسط Milieu	المعمدية
Gafsa Nord	6,4	500,0	الرحبية، الرحبية الجنوبية، قصور الأخوة، المتكيدس، الفج، منزل ميمون، قطيس Erhiba, Erhiba sud, Ksour El Ekhoua, El Metkides, El Fej Menzel Mimoun, Gtiss.	7	الريفي Non communal	قفصة الشمالية
Sidi Aïch	9,0	702,1	العمامية، سيدي عيش الشرقية، منزل القمودي، القرية، السوينية، سيدي عيش El Ameïmia, Sidi Aïch Est, Menzel El Gamoudi, le village, Essouinia, Sidi Aïch	6	الريفي Non communal	سيدي عيش
El Ksar	4,3	332,8	القصر، القصر الشرقية، لالة، حي حشاد، المطار Ksar, Ksar Est, Lala, Cité Hached, L'aéroport	5	الحضري Communal	القصر
			عمرة. Amra	1	الريفي Non communal	
Gafsa Sud	5,5	426,1	قفصة المدينة، قفصة الشرقية، حي النور، حي السرور، حي الشباب، العسالة سيدي أحمد زروق، وادي أيلو، المولى Gafsa ville, Gafsa Est, Cité Ennour, Cité Essourour, Cité Jeunesse, El Assala, Sidi Ahmed Zarouk, Oued Aïlou, El Moula	9	الحضري Communal	قفصة الجنوبية
			الناظور، كاف دربي، العقيلة Ennadour, Kef Derbi, El Aguila	3	الريفي Non communal	
Oum El Araïes	12,8	995,7	أم العرايس المركز، أم العرايس المحطة Om Larais centre, Om Larais station	2	الحضري Communal	أم العرايس
			الشنوفية، السويطير، الدوارة Chanoufia, Souitir, Douara	3	الريفي Non communal	
Sidi Boubaker			سيدي بو بكر، أم الأقباب، Sidi Boubaker, Oum El Aksab	2	الريفي/Non.com	سيدي بو بكر
Redeyef	6,2	480,7	الريديف المحطة / الريديف المركز / الريديف الشمالية / الريديف الجنوبية. Redeïef station, Redeïef centre, Redeïef Nord, Redeïef Sud	4	الحضري Communal	الريديف
			تابديت Tebdit	1	الريفي Non communal	

(suite et fin)

(تابع ونهاية)

Délégation	النسبة (%) Taux (%)	المساحة كلم ² Superficie Km ²	العمادات Secteurs	عدد العمادات Nbre Secteurs	الوسط Milieu	المعتدية
Metlaoui	14,3	1 113,4	المتلوي المركز، المتلوي المحطة، حي الأمل الغربي، حي الأمل الشرقي، النالجة، المزيرعة Metlaoui centre, Metlaoui station, Cité El Amel Ouest, Cité El Amel Est, Ethalja, El Mzirâa	6	الحضري Communal	المتلوي
			كريشة النعام، وادي الأربعة، السقي القبلي، المقرون Krichet Ennaâem, Oued El Arta, Essagui El Guebli, El Magroun	4	الريفي Non communal	
M'dhilla	8,7	680,4	المظيلة مركز، الحى العمالي M'dhila centre, Cité El Oumel	2	الحضري Communal	المظيلة
			صهيب، السقي Sahib, Essagui	2	الريفي Non communal	
El Guetar	11,7	910,0	القطار الشرقية، القطار الغربية، الأرتس Guetar Est, Guetar Ouest, El Ortos	3	الحضري Communal	القطار
			العق، الساكت، بنر سعد El Ongue, Essaket, Bir Saâd	3	الريفي Non communal	
Belkhir	10,8	839,5	العياشة / الطلح الشرقية / الطلح الغربية / جبيلة الوسط / أولاد الحاج / بلخير. El Ayaïcha, Ettalh Est, Ettalh Ouest, Jbilet Elouest, Ouled El Haj, Belkhir	6	الريفي Non communal	بلخير
Sned	10,6	827,1	السند، السند الشمالية Sned, Sned Nord	2	الحضري Communal	السند
			ماجورة، عليم Majoura, Alim	2	الريفي Non communal	
Zanouche			زانوش، عبد الصادق، الجديدة Zanouche, Abdessadok, Ejedida	3	الريفي/Non.com	زانوش
Total	100,0	7 807,7		33	الحضري Communal	كامل الولاية
				43	الريفي Non communal	

Source : Le Gouvernorat

المصدر : الولاية

**Tableau : Pluviométrie durant l'année
2016 (mm)**

**جدول : توزيع كميات الامطار المسجلة
خلال سنة 2016 (مم)**

Station	المجموع Total	ديسمبر Dec	نوفمبر Nov	أكتوبر Oct	سبتمبر Sept	أوت Août	جويلية Juillet	جوان Juin	ماي Mai	أفريل Avril	مارس Mars	فيفري Février	جانفي Janvier	المحطة
Gafsa	203,7	48,3	8,2	9,7	36,1	0,2	0,0	0	61,6	22,9	10,4	2,8	3,5	قفصة

Source : Institut National De La Météorologie

المصدر : الدائرة الفرعية للرصد الجوي

Tableau : Température moyenne, humidité relative et évaporation selon la saison

جدول : معدل درجة الحرارة والرطوبة النسبية ومقدار التبخر حسب الفصل

Désignation	الخريف Automne	الصيف Eté	الربيع Printemps	الشتاء Hiver	البيانات
moyenne de maxima °c	28,5	36,7	27,6	17,8	معدل الدرجات القصوى (°C)
moyenne de minima °c	16,1	22,4	13,2	6,5	معدل الدرجات الدنيا (°C)
température moyenne °c	22,3	29,7	20,2	12,1	متوسط الحرارة (°C)
humidité relative %	57,1	38,0	42,2	60,8	الرطوبة (%)
pluviométrie moyenne mm	18,0	0,7	31,6	18,2	معدل كميات الأمطار (المليمتر)
évaporation mm	-	-	-	-	مقدار التبخر (المليمتر)

Source : Institut National De La Météorologie

المصدر : الدائرة الفرعية للرصد الجوي

Tableau : Les vents

جدول : الرياح

Station	عدد أيام الجليدة Nombre de jours de gelées	السرعة القصوى م / الثانية Vitesse m/s	عدد أيام الرياح الرملية Nombre de jours des vents du sable	عدد أيام الشهيلي Nombre de jours de siroccos	عدد الأيام ذات الرياح Nombre de jours ventés	المركز
Gafsa - aéropot	0	24	15	18	93	قفصة المطار

Source : Institut National De La Météorologie

المصدر : الدائرة الفرعية للرصد الجوي

Tableau : Distances inter-délégations (km)

جدول : المسافات الفاصلة بين المعتمديات (كلم)

دélégation	زانوش Zanouche	السند Sned	بلخير Belkhir	القطار Guetar	المظيلة M'dhilla	المتلوي Métlaoui	الرديف Rédeïef	سيدي بوبكر Sidi Boubaker	أم العرائس Oum Laraïes	القصر Ksar	سيدي عيش Sidi Aïch	قفصة Gafsa	المعمدية
Gafsa												-	قفصة
Sidi Aïch											-	51	سيدي عيش
Ksar										-	48	3	القصر
Oum Laraïes									-	78	126	75	أم العرائس
Sidi Boubaker								-	-	-	-	-	سيدي بوبكر
Rédeïef							-	-	23	101	149	98	الرديف
Métlaoui						-	58	-	35	43	91	40	المتلوي
M'dhilla					-	58	116	-	93	15	66	18	المظيلة
Guetar				-	27	60	118	-	95	17	65	20	القطار
Belkhir			-	45	65	105	165	-	140	62	113	65	بلخير
Sned		-	113	68	66	94	152	-	129	51	95	54	السند
Zanouche	-	-	-	-	-	-	-	-	-	-	-	-	زانوش

Source : Direction Régionale de l'Equipement et de l'Habitat

المصدر : الإدارة الجهوية للتجهيز والإسكان - مصلحة الطرقات

الجزء الثاني : الخصائص الديمغرافية

Deuxième partie : Caractéristiques démographiques

Tableau : Répartition de la population selon la délégation et le sexe (en millier)

جدول : توزيع السكان حسب المعتمدية والجنس (بالآلف)

Délégation	* 2016			2014			2004			المعتمدية
	المجموع Total	إناث Féminin	ذكور Masculin	المجموع Total	إناث Féminin	ذكور Masculin	المجموع Total	إناث Féminin	ذكور Masculin	
Gafsa Nord	-	-	-	10,022	5,144	4,878	9,407	4,827	4,580	قفصة الشمالية
Sidi Aïch	-	-	-	10,084	5,055	5,029	8,297	4,218	4,079	سيدي عيش
Ksar	-	-	-	36,482	18,636	17,846	32,186	16,127	16,059	القصر
Gafsa Sud	-	-	-	101,148	50,505	50,643	90,742	45,094	45,648	قفصة الجنوبية
Oum Laraïes	-	-	-	27,012	13,684	13,328	31,733	15,946	15,787	أم العرائس
Rédeïef	-	-	-	26,976	13,752	13,224	27,940	14,251	13,689	الرديف
Métlaoui	-	-	-	38,634	19,255	19,379	38,938	19,493	19,445	المتلوي
M'dhilla	-	-	-	15,306	7,524	7,782	14,841	7,327	7,514	المظيلة
Guetar	-	-	-	20,137	10,603	9,534	19,942	10,479	9,463	القطار
Belkhir	-	-	-	14,784	8,087	6,697	15,159	8,038	7,121	بلخير
Sned	-	-	-	36,746	18,668	18,078	34,524	17,964	16,560	السند
Zanouche	-	-	-	-	-	-	-	-	-	زانوش
Sidi Boubaker	-	-	-	-	-	-	-	-	-	سيدي بوبكر
Total	342,554	173,938	168,616	337,331	170,913	166,418	323,709	163,764	159,945	المجموع

Source : Institut National De La Statistique

(*) : selon les projections de la population 2014 - 2044.

المصدر : المعهد الوطني للإحصاء

(*) : حسب الإسقاطات السكانية 2014 - 2044.

الكثافة السكانية لولاية قفصة لسنة 2014

Densité démographique du gouvernorat de Gafsa - 2014



Tableau : Répartition de la population selon la délégation et le milieu (en millier)

جدول : توزيع السكان حسب المعتمدية والوسط (بالآلف)

Délégation	2014			2004			المعتمدية
	المجموع Total	وسط غير بلدي Non communal	وسط بلدي Communal	المجموع Total	وسط غير بلدي Non communal	وسط بلدي Communal	
Gafsa Nord	10,0	10,0	-	9,4	9,4	-	قفصة الشمالية
Sidi Aïch	10,1	10,1	-	8,3	8,3	-	سيدي عيش
Ksar	36,5	2,8	33,7	32,2	2,6	29,6	القصر
Gafsa Sud	101,1	5,9	95,2	90,7	6,1	84,7	قفصة الجنوبية
Oum Laraïes	27,0	5,6	21,4	31,7	7,2	24,5	أم العرائس
Rédeïef	27,0	1,9	25,0	27,9	1,8	26,1	الرديف
Métlaoui	38,6	0,5	38,1	38,9	1,8	37,1	المتلوي
M'dhilla	15,3	2,5	12,8	14,8	2,5	12,4	المظيلة
Guetar	20,1	6,0	14,1	19,9	6,4	13,6	القطار
Belkhir	14,8	14,8	-	15,2	15,2	-	بلخير
Sned	36,7	27,2	9,5	34,5	25,6	8,9	السند
Total	337,3	87,3	250,0	323,7	86,8	236,9	المجموع

Source : Institut National De La Statistique

المصدر : المعهد الوطني للإحصاء

Tableau : Répartition des logements et des ménages selon la délégation

جدول : توزيع المساكن والأسر حسب المعتمدية

Délégation	2014		2004		1994		المعتمدية
	عدد الأسر Nbre de ménages	عدد المساكن Nbre de logements	عدد الأسر Nbre de ménages	عدد المساكن Nbre de logements	عدد الأسر Nbre de ménages	عدد المساكن Nbre de logements	
Gafsa Nord	2 124	2 434	1 759	2 258	1 391	1 733	قفصة الشمالية
Sidi Aïch	2 310	2 704	1 765	2 106	1 349	1 537	سيدي عيش
Ksar	8996	9799	6833	7128	5316	5618	القصر
Gafsa Sud	24 743	29 478	19 604	21 539	14 265	16 146	قفصة الجنوبية
Oum Laraïes	6 207	6 885	6 276	7 298	5 423	5 980	أم العرائس
Rédeïef	6 017	6 513	5 350	5 913	4 508	4 990	الرديف
Métlaoui	8 889	9 959	8 025	8 805	7 323	8 330	المتلوي
M'dhilla	3 260	3 569	2 867	3 078	2 688	2 997	المظيلة
Guetar	4 636	5 756	4 114	4 549	3 777	4 003	القطار
Belkhir	3 081	3 877	2 913	3 068	2 661	2 562	بلخير
Sned	7 701	8 972	6 420	7 139	5 629	6 291	السند
Total	77 964	89 946	65 926	72 881	54 330	60 187	المجموع

Source : Institut National De La Statistique

المصدر : المعهد الوطني للإحصاء

Tableau : Caractéristiques des logements selon la délégation

جدول : مؤشرات حول خصائص المساكن حسب المعتمدية

Délégation	التوزيع النسبي للمساكن حسب النوع %					العدد الجملي للمساكن	المعتمدية
	Répartition des logements par type en %						
	مسكن متواضع	شقة بعمارة	فيلا أو طابق فيلا	مسكن متلاصق	دار عربي/ برج ستديو حوش	Nbre de logements	
Logements rudimentaires	Appartements	Villa ou étage de villa	Logement jumelé	Maison traditionnelle			
Année 2004							سنة 2004
Gafsa Nord	0,6	0,0	3,7	-	95,7	2 258	قفصة الشمالية
Sidi Aïch	0,0	0,0	6,6	-	93,4	2106	سيدي عيش
Ksar	0,1	0,2	22,3	-	77,5	7 128	القصر
Gafsa Sud	0,3	3,2	29,0	-	67,5	21 539	قفصة الجنوبية
Oum Laraïes	0,7	0,1	21,9	-	77,3	7 298	أم العرائس
Rédeïef	0,4	0,1	32,8	-	66,7	5 913	الريديف
Métlaoui	0,9	0,3	41,6	-	57,2	8 805	المتلوي
M'dhilla	1,4	0,0	21,3	-	77,3	3 078	المظيلة
Guetar	0,2	0,0	16,2	-	83,6	4 549	القطار
Belkhir	0,9	0,0	5,0	-	94,1	3 068	بلخير
Sned	0	0	6	-	93	7 139	السند
Gafsa	0,5	1,0	23,7	-	74,8	72 881	قفصة
Année 2014							سنة 2014
Gafsa Nord	0,6	0,0	12,2	10,1	77,0	2 434	قفصة الشمالية
Sidi Aïch	0,3	0,2	19,9	23,2	56,4	2 704	سيدي عيش
Ksar	0,27	0,3	37,35	10,6	51,48	9799	القصر
Gafsa Sud	0,24	3,52	28,84	36,83	30,57	29478	قفصة الجنوبية
Oum Laraïes	0,15	0,17	24,77	25,83	49,08	6885	أم العرائس
Rédeïef	0,28	0,83	24,5	30,08	44,31	6513	الريديف
Métlaoui	0,21	0,29	43,15	22,67	33,68	9959	المتلوي
M'dhilla	0,78	0	17,18	43,99	38,05	3569	المظيلة
Guetar	0,16	0,38	21,87	25,05	52,54	5756	القطار
Belkhir	0,26	0	14,88	8,31	76,55	3877	بلخير
Sned	0,27	0,2	14,69	10,09	74,75	8972	السند
Gafsa	0,27	1,34	27,09	25,57	45,73	89 946	قفصة

Source : Institut National De La Statistique

المصدر : المعهد الوطني للإحصاء

Tableau : Caractéristiques des ménages et conditions de vie

جدول : مؤشرات حول خصائص الأسر وظروف عيشها

Délégation	Ménages possédants des équipements - (%) - نسبة امتلاك الأسر للتجهيزات - (%)											متوسط	عدد الأسر	المعمدية
	حاسوب	هاتف جوال	هاتف قار	مكيف هواء	آلة غسل الثياب	آلة طبخ بالفرن	الثلاجة	الهوائي	جهاز التلفزة	راديو	سيارة	حجم الأسرة	Nombre	
	Ordi- nateur	Téléph. portable	Téléph. fixe	Clima- tiseur	Machine à laver	cuisinière à four	Réfrigé- rateur	para- bole	Télévi- seur	مسجلة Radio	Véhicules	Taille moy.	de ménages	
Année 2004														سنة 2004
Gafsa Nord	0,3	41,9	6,0	0,0	2,7	14,3	54,1	27,4	80,4	55,3	13,0	5,3	1 759	قصة الشمالية
Sidi Aïch	1,3	42,1	6,2	0,1	11,4	21,4	69,4	40,0	84,3	61,4	10,1	4,7	1765	سيدي عيش
Ksar	8,4	47,7	42,5	3,7	38,6	63,9	89,3	72,8	94,1	79,4	15,2	4,7	6 833	القصر
Gafsa Sud	9,7	54,6	41,4	4,5	44,1	57,5	85,1	71,2	91,5	77,0	20,2	4,6	19 604	قصة الجنوبية
Oum Laraïes	4,7	35,5	30,7	1,3	27,3	37,1	77,4	65,2	87,6	74,0	10,1	5,1	6 276	أم العرائس
Rédeïef	4,0	37,3	42,4	2,9	32,7	53,6	92,6	74,4	95,0	78,1	8,5	5,2	5 350	الرديف
Métlaoui	12,0	49,7	48,7	7,4	53,4	64,8	92,9	81,7	94,5	77,4	16,6	4,9	8 025	المتلوي
M'dhilla	7,1	43,9	41,4	2,0	33,3	57,8	85,8	67,0	92,0	71,4	11,8	5,2	2 867	المظيلة
Guetar	4,9	32,2	38,2	1,0	22,5	40,6	78,2	45,0	86,5	50,9	10,4	4,8	4 114	القطار
Belkhir	0,6	26,0	5,5	1,5	2,1	6,4	53,6	18,4	70,9	69,5	10,1	5,2	2 913	بلخير
Sned	1,4	27,2	11,8	0,3	5,1	12,9	48,5	28,0	79,9	68,4	10,2	5,4	6 420	السند
Gouv. Gafsa	6,82	43,62	34,91	3,22	32,69	47,06	79,79	62,01	89,23	73,04	14,46	4,91	65 926	ولاية قصة
Année 2014														سنة 2014
Gafsa Nord	7,0	96,8	7,3	7,3	55,6	53,5	93,0	93,1	96,3	25,4	18,0	4,7	2 124	قصة الشمالية
Sidi Aïch	13,5	96,4	4,0	11,8	70,4	66,3	91,6	88,9	93,0	28,7	16,9	4,4	2310	سيدي عيش
Ksar	34,2	97,3	15,8	37,9	80,2	76,0	96,2	91,5	95,6	54,4	19,3	4,1	8 996	القصر
Gafsa Sud	40,4	98,1	18,9	36,7	80,2	74,7	95,2	91,5	94,5	46,5	24,5	4,1	24 743	قصة الجنوبية
Oum Laraïes	19,8	97,5	10,6	17,4	77,2	60,3	94,3	92,1	95,5	40,6	11,9	4,4	6 207	أم العرائس
Rédeïef	24,1	98,2	20,8	28,6	77,4	68,6	97,5	93,5	96,6	72,9	9,5	4,5	6 017	الرديف
Métlaoui	33,4	97,9	25,1	56,1	85,2	77,5	97,7	94,9	97,3	50,0	17,4	4,3	8 889	المتلوي
M'dhilla	29,7	97,7	12,3	42,0	81,8	79,4	95,3	91,2	94,3	22,8	17,8	4,7	3 260	المظيلة
Guetar	30,7	96,9	20,5	28,8	72,5	65,2	95,0	90,5	94,0	44,6	15,7	4,3	4 636	القطار
Belkhir	6,9	96,3	2,2	6,8	36,6	54,9	90,1	87,2	92,2	32,2	16,4	4,8	3 081	بلخير
Sned	9,5	96,2	4,7	5,5	44,6	41,8	87,8	86,1	92,5	40,6	14,1	4,8	7 701	السند
Gouv. Gafsa	28,88	97,51	15,74	30,84	73,7	68,32	94,59	91,28	94,84	46,02	18,36	4,3	77 964	ولاية قصة

Source : Institut National De La Statistique

المصدر : المعهد الوطني للإحصاء

Tableau : Caractéristiques éducationnelles (Total)

جدول : الخصائص التربوية للسكان (مجموع الجنسين)

Délégation	الأمية		الفئة العمرية 10 سنوات فما فوق حسب المستوى التعليمي (%)				نسبة التمدرس بالتعليم العالي (%) Taux de scola. supérieur 19-24 ans	نسبة التمدرس (%) Taux de scolarisation 6-14 ans (%)	المعتمدية	
	Analphabétisme		Population 10 et plus selon le niveau d'instruction (%)							
	النسبة Taux	عدد الأميين 10 سنوات فأكثر Analphabètes 10 ans et plus	عالي supérieur	ثانوي secondaire	إبتدائي وما شابهه primaire	لا شين Analphabètes				عدد السكان 10 سنوات فأكثر Population 10 ans et plus
Année 2004									سنة 2004	
Gafsa Nord	36,3	2 817	2,3	22,7	38,5	36,6	7 765	9,3	90,6	قفصة الشمالية
Sidi Aïch	29,0	1 977	3,6	28,4	38,5	29,6	6 826	10,9	94,7	سيدي عيش
Ksar	18,1	4 915	7,9	39,0	34,7	18,4	27 165	22,6	97,5	القصر
Gafsa Sud	18,1	13 589	10,5	39,5	31,6	18,4	75 012	29,1	96,6	قفصة الجنوبية
Oum Laraïes	27,2	7 197	5,0	35,2	31,6	28,2	26 421	15,3	95,4	أم العرائس
Rédeïef	19,7	4 664	4,7	38,0	37,6	19,8	23 658	12,2	97,8	الريديف
Métlaoui	14,5	4 729	5,6	40,2	39,5	14,8	32 659	15,9	97,5	المتلوي
M'dhilla	22,9	2 820	5,4	37,7	33,6	23,3	12 341	17,2	95,9	المظلية
Guetar	21,7	3 590	4,2	33,7	40,1	21,9	16 540	18,1	97,5	القطار
Belkhir	41,5	5 021	2,6	21,6	34,1	41,7	12 095	8,2	93,0	بلخير
Sned	42,1	11 788	3,9	26,1	27,8	42,3	27 983	11,7	92,3	السند
Gouv. Gafsa	23,5	63 107	6,5	35,6	34,1	23,8	268 465	19,2	95,8	ولاية قفصة
Année 2014										سنة 2014
Gafsa Nord	35,4	2 927	5,0	28,2	31,2	35,6	8 265	29,2	92,7	قفصة الشمالية
Sidi Aïch	27,1	2 165	8,2	31,0	33,6	27,2	7 996	30,6	92,8	سيدي عيش
Ksar	17,3	5 252	13,0	39,5	30,2	17,4	30 374	48,6	97,4	القصر
Gafsa Sud	15,4	12 854	14,1	40,6	29,9	15,5	83 632	47,6	96,9	قفصة الجنوبية
Oum Laraïes	25,7	5 755	11,2	35,8	27,2	25,8	22 384	37,8	97,0	أم العرائس
Rédeïef	20,5	4 671	10,2	38,9	30,4	20,5	22 842	37,8	97,2	الريديف
Métlaoui	13,6	4 491	11,6	42,0	32,6	13,7	33 050	48,5	97,4	المتلوي
M'dhilla	23,5	2 987	10,1	36,3	29,9	23,6	12 705	41,8	96,8	المظلية
Guetar	21,3	3 528	8,3	34,7	35,7	21,3	16 593	39,7	97,4	القطار
Belkhir	36,4	4 380	5,8	25,8	32,0	36,4	12 049	36,5	94,4	بلخير
Sned	33,7	10 290	9,5	30,7	26,2	33,7	30 561	37,5	93,6	السند
Gouv. Gafsa	21,1	59 300	11,3	37,2	30,3	21,2	280 451	42,8	96,3	ولاية قفصة

Source : Institut National De La Statistique

المصدر : المعهد الوطني للإحصاء

Tableau : Caractéristiques éducationnelles (Masculin)

جدول : الخصائص التربوية للسكان (ذكور)

Délégation	الأمية		الفئة العمرية 10 سنوات فما فوق حسب المستوى التعليمي (%)					نسبة التمدرس	نسبة	المعتمدة
	Analphabétisme		Population 10 et plus selon le niveau d'instruction (%)					بالتعليم العالي (%)	التمدرس (%)	
	النسبة	عدد الأميين	عالي	ثانوي	إبتدائي	لا شئ	عدد السكان	سنة 24 - 19	سنة 14 - 6	
Taux	10 سنوات فأكثر	supérieur	secondaire	وما شابهه	Analphabètes	10 سنوات فأكثر	Taux de scola.	Taux de		
	Analphabètes			primaire		Population	supérieur	scolarisation		
	10 ans et plus					10 ans et plus	19-24 ans	6-14 ans (%)		
Année 2004										سنة 2004
Gafsa Nord	20,6	773	3,2	29,8	46,1	21	3 758	9,3	92,8	قفصة الشمالية
Sidi Aïch	18,9	627	4,7	33,1	42,3	19,9	3 321	10,9	94,9	سيدي عيش
Ksar	9,7	1 304	8,3	43,7	38	10	13 493	22,6	97,5	القصر
Gafsa Sud	10,4	3 889	11,9	43,2	34,1	10,8	37 501	29,1	96,6	قفصة الجنوبية
Oum Laraïes	18,9	2 474	5,5	40,2	34,0	20,3	13 105	15,3	96,1	أم العرائس
Rédeïef	11,6	1 330	5,9	43	39,5	11,6	11 504	12,2	98,3	الرديف
Métlaoui	8,2	1 335	6	45,6	39,8	8,7	16 211	15,9	97,4	المتلوي
M'dhilla	14,1	871	5,3	43,6	36,4	14,6	6 190	17,2	96,5	المظلية
Guetar	13,6	1 051	4,5	38,5	43,1	13,9	7 751	18,1	97,8	القطار
Belkhir	26,4	1 450	3,8	28,4	41,2	26,6	5 496	8,2	95,3	بلخير
Sned	29,5	3 910	5	32	33,5	29,6	13 274	11,7	94,9	السند
Gouv. Gafsa	14,4	19 014	7,4	40,6	37,1	14,9	131 604	19,2	96,5	ولاية قفصة
Année 2014										سنة 2014
Gafsa Nord	24,8	991	5,4	33,1	36,5	24,9	3 998	22,3	92,5	قفصة الشمالية
Sidi Aïch	18,1	723	8,1	35,2	38,3	18,4	3 992	24,5	93,3	سيدي عيش
Ksar	10,2	1 507	12,2	44,7	32,9	10,3	14 736	40,9	97,5	القصر
Gafsa Sud	9,6	4 017	13,4	44,5	32,4	9,7	41 669	43,7	96,5	قفصة الجنوبية
Oum Laraïes	18,9	2 070	10,7	41,7	28,7	19,0	10 973	33,3	97,7	أم العرائس
Rédeïef	14,9	1 661	9,9	44,0	31,2	14,9	11 128	33,4	97,5	الرديف
Métlaoui	8,6	1 413	10,3	48,3	32,8	8,7	16 523	43,9	97,7	المتلوي
M'dhilla	17,9	1 169	9,1	40,8	32,2	18,0	6 538	36,0	97,0	المظلية
Guetar	15,4	1 199	7,1	38,9	38,6	15,4	7 771	30,5	97,0	القطار
Belkhir	24,4	1 301	6,6	30,2	38,9	24,4	5 344	34,9	95,3	بلخير
Sned	23,1	3 424	10,1	36,1	30,7	23,1	14 850	32,4	93,5	السند
Gouv. Gafsa	14,2	19 476	10,8	42,2	32,8	14,2	137 522	37,9	96,4	ولاية قفصة

Source : Institut National De La Statistique

المصدر : المعهد الوطني للإحصاء

Tableau : Caractéristiques éducationnelles (Féminin)

جدول : الخصائص التربوية للسكان (اناث)

Délégation	الأمية		الفئة العمرية 10 سنوات فما فوق حسب المستوى التعليمي (%)					نسبة التمدرس	نسبة	المعتمدة
	Analphabétisme		Population 10 et plus selon le niveau d'instruction (%)					بالتعليم العالي (%)	التمدرس (%)	
	النسبة	عدد الأميين	عالي	ثانوي	إبتدائي	لا شين	عدد السكان	سنة 24 - 19	سنة 14 - 6	
Taux	10 سنوات فأكثر	supérieur	secondaire	وما شابهه	Analphabètes	10 سنوات فأكثر	Taux de scola.	Taux de		
	Analphabètes			primaire		Population	supérieur	scolarisation		
	10 ans et plus					10 ans et plus	19-24 ans	6-14 ans (%)		
Année 2004										سنة 2004
Gafsa Nord	51	2 044	1,4	16,1	31,3	51,2	4 007	9,3	88,4	قفصة الشمالية
Sidi Aïch	38,5	1 350	2,5	24	34,8	38,8	3 505	11,1	94,4	سيدي عيش
Ksar	26,4	3 611	7,4	34,5	31,5	26,6	13 672	27,5	97,5	القصر
Gafsa Sud	25,9	9 700	9,1	35,8	29,1	26,1	37 511	30,8	96,7	قفصة الجنوبية
Oum Laraïes	35,5	4 723	4,5	30,3	29,3	35,9	13 316	18,2	94,7	أم العرائس
Rédeïef	27,4	3 334	3,6	33,2	35,7	27,5	12 154	14,7	97,3	الرديف
Métlaoui	20,6	3 394	5,2	34,8	39,2	20,8	16 448	20,6	97,5	المتلوي
M'dhilla	31,7	1 949	5,4	31,8	30,7	32,1	6 151	20,3	95,3	المظلية
Guetar	28,9	2 539	4	29,5	37,5	29	8 789	22,4	97,2	القطار
Belkhir	54,1	3 571	1,7	15,8	28,2	54,3	6 599	7,9	90,6	بلخير
Sned	53,6	7 878	2,9	20,8	22,7	53,7	14 709	12,8	89,6	السند
Gouv. Gafsa	32,2	44 093	5,6	30,7	31,2	32,4	136 861	21,4	95,1	ولاية قفصة
Année 2014										سنة 2014
Gafsa Nord	45,4	1 936	4,7	23,5	26,3	45,5	4 267	35,6	92,8	قفصة الشمالية
Sidi Aïch	36,0	1 441	13,7	26,7	28,9	36,1	4 004	63,7	92,3	سيدي عيش
Ksar	24,0	3 745	14,8	34,6	27,6	24,1	15 638	56,0	97,3	القصر
Gafsa Sud	21,1	8 837	11,6	36,6	27,4	21,2	41 963	51,6	97,2	قفصة الجنوبية
Oum Laraïes	32,3	3 686	10,4	30,2	25,9	32,4	11 411	42,0	96,3	أم العرائس
Rédeïef	25,7	3 009	12,9	34,1	29,7	25,7	11 714	41,6	97,0	الرديف
Métlaoui	18,6	3 079	11,3	35,8	32,5	18,8	16 527	52,8	97,0	المتلوي
M'dhilla	29,5	1 818	9,4	31,6	27,5	29,6	6 167	47,2	96,7	المظلية
Guetar	26,4	2 329	5,2	31,1	33,1	26,5	8 822	46,6	97,8	القطار
Belkhir	45,9	3 079	8,0	22,4	26,5	46,0	6 705	37,5	93,4	بلخير
Sned	43,7	6 866	8,8	25,5	22,0	43,7	15 711	42,3	93,8	السند
Gouv. Gafsa	27,9	39 826	11,8	32,5	27,8	28,0	142 929	47,3	96,3	ولاية قفصة

Source : Institut National De La Statistique

المصدر : المعهد الوطني للإحصاء

Tableau : Répartition de la population active occupée selon le niveau d'instruction (15 ans et plus)

جدول : توزيع السكان النشيطين المشغولين حسب المستوى التعليمي (15 سنة فأكثر)

Niveau d'instruction	غير مصرح به déclaré	عالي Supérieur	ثانوي Secondaire	إبتدائي Primaire	لا شيء Néant	المشغولون 15 سنة فما فوق les occupés 15ans et plus	المستوى التعليمي
Année 2004							سنة 2004
Masculins	106	6 376	22 336	21 811	7 541	58 169	ذكور
Féminins	27	3 170	4 769	3 577	2 702	14 245	إناث
Total	133	9 546	27 105	25 388	10 243	72 415	المجموع
%	0,2	13,2	37,4	35,1	14,1	100,0	%
Année 2010							سنة 2010
Masculins	44	7 961	26 226	22 746	5 109	29	ذكور
Féminins	0	4 171	5 110	2 372	2 732	54	إناث
Total	44	12 132	31 336	25 118	7 841	54	المجموع
%	0,1	15,9	41,0	32,8	10,3	0,1	%
Année 2012							سنة 2012
Masculins	-	12 600	40 500	26 900	6 900	45	ذكور
Féminins	-	12 700	8 600	4 000	4 400	36	إناث
Total	0	25 300	49 100	30 900	11 300	24	المجموع
%	0,0	21,7	42,1	26,5	9,7	0,0	%
Année 2014							سنة 2014
Masculins	-	9 223	26 116	20 242	8 682	64 264	ذكور
Féminins	-	5 991	6 064	3 169	2 941	18 165	إناث
Total	-	15 215	32 180	23 411	11 624	82 429	المجموع
%	-	18,5	39,0	28,4	14,1	100,0	%

Source : Institut National De La Statistique

المصدر : المعهد الوطني للإحصاء

Tableau : Répartition de la population active occupée selon le secteur d'activité - 15 ans et plus (Total)

جدول : توزيع السكان النشيطين المشتغلين حسب قطاع النشاط الإقتصادي - 15 سنة فأكثر (مجموع الجنسين)

Délégation	المجموع Total	غير مصرح به Non déclaré	الخدمات Services	البناء والأشغال العامة Batiments et travaux public	المناجم والطاقة Mines et énergie	الصناعات المعملية Industries manufacturières	الزراعة والصيد البحري Agriculture et pêche	نسبة النشاط (%) Taux d'activité %	عدد الناشطين Nombre d'actifs	المعمدية
Année 2004										
Gafsa Nord	3 140	24	507	298	9	89	2 213	49,9	3 338	قصة الشمالية
Sidi Aïch	2 726	10	765	368	18	277	1 288	50,7	2 939	سيدي عيش
Ksar	7 935	88	4 867	1 059	415	771	735	42,3	10 111	القصر
Gafsa Sud	23 265	147	15 411	3 410	975	1 895	1 427	42,4	27 650	قصة الجنوبية
Oum Laraïes	4 930	82	2 608	353	1 127	219	541	35,2	8 011	أم العرائس
Rédeïef	5 170	93	2 692	660	871	297	557	34,6	7 058	الريديف
Métlaoui	8 429	51	4 143	1 032	2 352	393	458	37,7	10 694	المتلوي
M'dhilla	2 882	26	1 252	293	619	451	241	37,4	4 027	المظيلة
Guetar	4 691	29	2 038	825	129	843	827	40,7	5 806	القطار
Belkhir	3 184	23	978	580	16	511	1 076	38,7	3 844	بلخير
Sned	4 874	71	2 327	870	50	223	1 333	29,1	6 771	السند
Gouv. Gafsa	71 226	644	37 588	9 748	6 581	5 969	10 696	39,0	90 249	ولاية قفصة
Année 2014										
Gafsa Nord	3 069	4	1 000	253	50	46	1 716	45,4	3 440	قصة الشمالية
Sidi Aïch	2 963	2	1 476	405	24	94	962	52,7	3 811	سيدي عيش
Ksar	9 540	19	6 353	1 119	604	886	558	46,4	12 939	القصر
Gafsa Sud	27 581	71	19 108	3 694	1 248	2 369	1 091	47,3	35 980	قصة الجنوبية
Oum Laraïes	5 166	10	3 451	239	1 256	128	82	40,2	8 202	أم العرائس
Rédeïef	5 028	41	3 526	168	1 124	103	67	39,4	8 282	الريديف
Métlaoui	8 258	44	4 341	575	2 897	337	64	42,5	12 875	المتلوي
M'dhilla	3 807	4	2 084	139	1 224	323	33	43,6	5 065	المظيلة
Guetar	4 977	15	2 949	886	164	740	222	42,3	6 379	القطار
Belkhir	4 092	4	1 671	642	18	953	804	43,2	4 680	بلخير
Sned	7 948	20	3 739	2 039	110	389	1 652	36,5	10 145	السند
Gouv. Gafsa	82 429	234	49 697	10 159	8 721	6 368	7 250	43,7	111 798	ولاية قفصة

Source : Institut National De La Statistique

المصدر : المعهد الوطني للإحصاء

Tableau : Répartition de la population active occupée selon le secteur d'activité - 15 ans et plus (Masculin)

جدول : توزيع السكان النشيطين المشتغلين حسب قطاع النشاط الإقتصادي - 15 سنة فأكثر (ذكور)

Délégation	المجموع Total	غير مصرح به Non déclaré	الخدمات Services	البناء والأشغال العامة Batiments et travaux public	المناجم والطاقة Mines et énergie	الصناعات المعملية Industries manufacturières	الزراعة والصيد البحري Agriculture et pêche	نسبة النشاط (%) Taux d'activité %	عدد الناشطين Nombre d'actifs	المعمدية
Année 2004										
Gafsa Nord	2 270	12	475	295	9	33	1 446	74,7	2 398	قصة الشمالية
Sidi Aïch	1 904	6	643	367	18	70	800	73,3	2 024	سيدي عيش
Ksar	6 338	60	3 622	1 044	383	559	670	66,3	7 828	القصر
Gafsa Sud	18 057	105	11 227	3 381	887	1 335	1 122	65	21 020	قصة الجنوبية
Oum Laraïes	4 340	71	2 141	344	1 092	156	536	59,6	6 647	أم العرائس
Rédeïef	4 404	79	2 237	656	850	188	394	58,8	5 774	الريديف
Métlaoui	7 051	40	3 145	1 026	2 219	274	347	61,4	8 620	المتلوي
M'dhilla	2 482	24	1 000	290	606	338	224	60,4	3 246	المظيلة
Guetar	3 414	12	1 556	821	126	267	632	62,1	4 105	القطار
Belkhir	2 288	8	770	578	16	41	875	61,5	2 703	بلخير
Sned	4 402	63	2 004	863	50	122	1 300	55	5 961	السند
Gouv. Gafsa	56 950	480	28 820	9 665	6 256	3 383	8 346	62,6	70 326	ولاية قفصة
Année 2014										
Gafsa Nord	2 400	3	898	248	48	21	1 181	70,2	2 583	قصة الشمالية
Sidi Aïch	2 260	2	1 189	401	23	72	573	73,8	2 655	سيدي عيش
Ksar	7 143	13	4 472	1 113	529	539	477	65,6	8 862	القصر
Gafsa Sud	20 372	40	13 420	3 643	1 093	1 421	755	64,7	24 441	قصة الجنوبية
Oum Laraïes	4 456	8	2 900	234	1 158	80	76	60,7	6 074	أم العرائس
Rédeïef	4 409	32	3 021	165	1 041	84	66	62,4	6 369	الريديف
Métlaoui	6 799	37	3 226	568	2 651	256	61	61,5	9 271	المتلوي
M'dhilla	3 182	2	1 628	136	1 125	265	26	63,9	3 829	المظيلة
Guetar	3 829	11	2 250	869	158	335	206	64,5	4 532	القطار
Belkhir	2 670	2	1 397	636	17	80	538	62,8	2 965	بلخير
Sned	6 744	17	3 086	1 999	107	158	1 377	59,1	7 942	السند
Gouv. Gafsa	64 264	167	37 488	10 012	7 951	3 311	5 336	63,6	79 523	ولاية قفصة

Source : Institut National De La Statistique

المصدر : المعهد الوطني للإحصاء

Tableau : Répartition de la population active occupée selon le secteur d'activité - 15 ans et plus (Féminin)

جدول : توزيع السكان النشيطين المشتغلين حسب قطاع النشاط الإقتصادي - 15 سنة فأكثر (إناث)

Délégation	المجموع Total	غير مصرح به Non déclaré	الخدمات Services	البناء والأشغال العامة Batiments et travaux public	المناجم والطاقة Mines et énergie	الصناعات المعملية Industries manufacturières	الزراعة والصيد البحري Agriculture et pêche	نسبة النشاط (%) Taux d'activité %	عدد الناشطين Nombre d'actifs	المعمدية
Année 2004										سنة 2004
Gafsa Nord	870	12	32	3	0	56	767	27,0	940	قصة الشمالية
Sidi Aïch	822	4	122	1	0	207	488	30,1	915	سيدي عيش
Ksar	1 597	28	1 245	15	32	212	65	18,8	2 283	القصر
Gafsa Sud	5 208	42	4 184	29	88	560	305	20,2	6 630	قصة الجنوبية
Oum Laraïes	590	11	467	9	35	63	5	11,8	1 364	أم العرائس
Rédeïef	766	14	455	4	21	109	163	12,1	1 284	الرديف
Métlaoui	1 378	11	998	6	133	119	111	14,5	2 074	المتلوي
M'dhilla	400	2	252	3	13	113	17	14,5	781	المظيلة
Guetar	1 277	17	482	4	3	576	195	22,2	1 701	القطار
Belkhir	896	15	208	2	0	470	201	20,6	1 141	بلخير
Sned	472	8	323	7	0	101	33	6,5	810	السند
Gouv. Gafsa	14 276	164	8 768	83	325	2 586	2 350	16,7	19 923	ولاية قفصة
Année 2014										سنة 2014
Gafsa Nord	669	1	101	5	2	25	535	21,9	857	قصة الشمالية
Sidi Aïch	703	0	287	4	1	22	389	31,8	1 156	سيدي عيش
Ksar	2 397	6	1 882	6	75	347	81	28,4	4 077	القصر
Gafsa Sud	7 209	31	5 688	51	155	948	336	30,1	11 539	قصة الجنوبية
Oum Laraïes	710	2	551	5	98	48	6	20,5	2 128	أم العرائس
Rédeïef	619	9	504	3	83	19	1	17,7	1 913	الرديف
Métlaoui	1 459	7	1 115	7	246	81	3	23,7	3 604	المتلوي
M'dhilla	625	2	455	3	100	58	7	21,9	1 236	المظيلة
Guetar	1 148	4	700	17	6	405	16	23,0	1 847	القطار
Belkhir	1 422	2	273	6	1	874	266	28,1	1 715	بلخير
Sned	1 204	3	652	40	3	231	275	15,4	2 203	السند
Gouv. Gafsa	18 165	67	12 209	147	770	3 057	1 914	24,7	32 275	ولاية قفصة

Source : Institut National De La Statistique

المصدر : المعهد الوطني للإحصاء

السكان النشيطون المشتغلون حسب المستوى التعليمي والجنس - 2014 (%) -
Population active occupée selon le niveau d'instruction et le genre

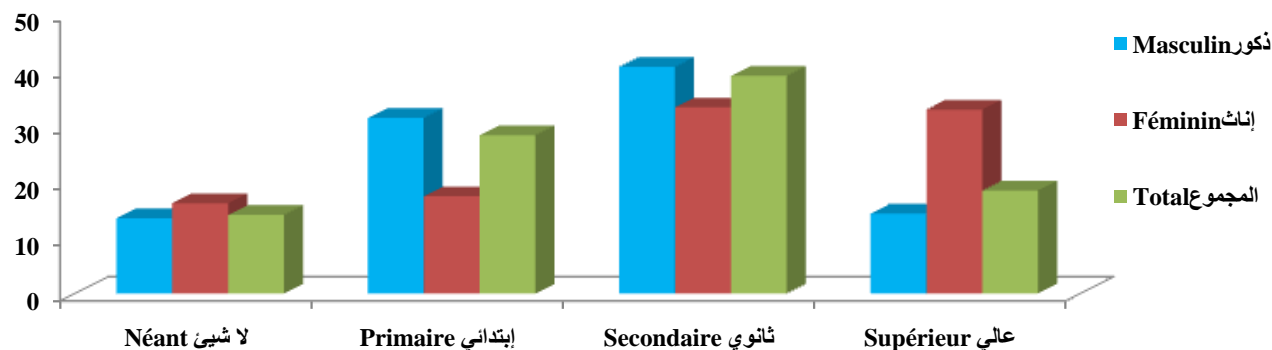

السكان الناشطين المشتغلين حسب النشاط الاقتصادي - 2014 (%) -
Population active occupée selon le secteur d'activité



Tableau : Indicateurs sur les chômeurs - 15 ans et plus (Total)

جدول : مؤشرات حول العاطلين عن العمل - 15 سنة فأكثر (مجموع الجنسين)

Délégation	نسبة البطالة		توزيع العاطلين عن العمل 15 سنة فأكثر حسب المستوى التعليمي						عدد الناشطين	المعتمدية
	Taux de chômage		Répartition des chômeurs 15 ans et plus selon le niveau d'instruction							
	لأصحاب الشهادات العليا diplômés du supérieur	الجمالية Total	المجموع Total	غير مصرح به Non déclaré	عالي supérieur	ثانوي secondaire	إبتدائي وما شابهه primaire	لا شئ Analphabètes		
Année 2004										سنة 2004
Gafsa Nord	-	5,9	198	1	28	54	88	27	3 338	قصة الشمالية
Sidi Aïch	-	7,2	213	1	27	69	92	24	2 939	سيدي عيش
Ksar	-	21,5	2 176	5	279	1 067	687	138	10 111	القصر
Gafsa Sud	-	15,9	4 385	8	637	2 016	1 342	382	27 650	قصة الجنوبية
Oum Laraïes	-	38,5	3 081	2	307	1 284	985	503	8 011	أم العرائس
Rédeïef	-	26,7	1 888	3	189	909	701	86	7 058	الرديف
Métlaoui	-	21,2	2 265	1	310	1 103	799	52	10 694	المتلوي
M'dhilla	-	28,4	1 145	0	131	530	417	67	4 027	المظيلة
Guetar	-	19,2	1 115	0	94	458	489	74	5 806	القطار
Belkhir	-	17,2	660	1	17	126	301	215	3 844	بلخير
Sned	-	28,0	1 897	0	138	525	613	621	6 771	السند
Gouv. Gafsa	-	21,1	19 023	22	2 157	8 141	6 514	2 189	90 249	ولاية قصة
Année 2014										سنة 2014
Gafsa Nord	48,4	10,8	371	-	163	122	61	24	3 440	قصة الشمالية
Sidi Aïch	39,7	22,3	848	-	239	347	181	81	3 811	سيدي عيش
Ksar	39,1	26,3	3 399	-	1 297	1 492	495	115	12 939	القصر
Gafsa Sud	33,7	23,3	8 399	-	3 166	3 558	1 367	309	35 980	قصة الجنوبية
Oum Laraïes	56,1	37,0	3 036	-	1 092	1 242	513	189	8 202	أم العرائس
Rédeïef	52,9	39,3	3 254	-	988	1 710	493	63	8 282	الرديف
Métlaoui	52,1	35,9	4 617	-	1 596	2 157	791	73	12 875	المتلوي
M'dhilla	45,5	24,8	1 258	-	457	571	179	52	5 065	المظيلة
Guetar	41,7	22,0	1 402	-	468	587	307	39	6 379	القطار
Belkhir	34,0	12,6	588	-	185	194	156	53	4 680	بلخير
Sned	42,4	21,7	2 197	-	903	781	346	167	10 145	السند
Gouv. Gafsa	41,5	26,3	29 369	-	10 554	12 760	4 889	1 165	111 798	ولاية قصة

Source : Institut National De La Statistique

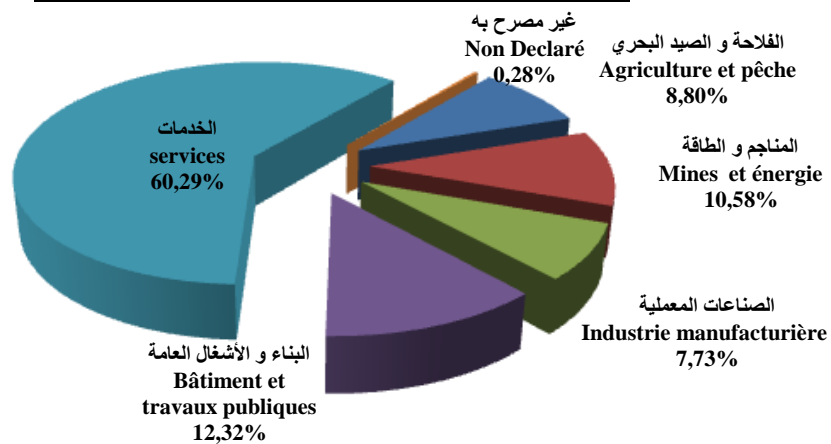
المصدر : المعهد الوطني للإحصاء

Tableau : Indicateurs sur les chômeurs - 15 ans et plus (Masculin)

جدول : مؤشرات حول العاطلين عن العمل - 15 سنة فأكثر (ذكور)

Délégation	نسبة البطالة		توزيع العاطلين عن العمل 15 سنة فأكثر حسب المستوى التعليمي						عدد الناشطين	المعتمدية
	Taux de chômage		Répartition des chômeurs 15 ans et plus selon le niveau d'instruction							
	لأصحاب الشهادات العليا diplômés du supérieur	الجمالية Total	المجموع Total	غير مصرح به Non déclaré	عالي supérieur	ثانوي secondaire	إبتدائي وما شابهه primaire	لا شيء Analphabètes		
								Nombre d'actifs		
Année 2004										سنة 2004
Gafsa Nord	-	5,3	128	1	18	42	58	9	2 398	قصة الشمالية
Sidi Aïch	-	5,9	120	0	12	47	49	12	2 024	سيدي عيش
Ksar	-	19,0	1 490	3	131	746	514	96	7 828	القصر
Gafsa Sud	-	14,1	2 963	7	283	1 416	990	267	21 020	قصة الجنوبية
Oum Laraïes	-	34,7	2 307	1	153	944	780	429	6 647	أم العرائس
Rédeïef	-	23,7	1 370	3	96	681	546	44	5 774	الرديف
Métlaoui	-	18,2	1 569	0	143	807	581	38	8 620	المتلوي
M'dhilla	-	23,5	764	0	66	384	275	39	3 246	المظيلة
Guetar	-	16,8	691	0	32	301	316	42	4 105	القطار
Belkhir	-	15,4	415	1	11	93	201	109	2 703	بلخير
Sned	-	26,2	1 559	0	81	415	530	533	5 961	السند
Gouv. Gafsa	-	19,0	13 376	16	1 026	5 876	4 840	1 618	70 326	ولاية قصة
Année 2014										سنة 2014
Gafsa Nord	30,8	7,1	183	-	62	71	44	6	2 583	قصة الشمالية
Sidi Aïch	22,1	14,9	395	-	78	199	92	26	2 655	سيدي عيش
Ksar	28,7	19,4	1 719	-	442	901	321	55	8 862	القصر
Gafsa Sud	21,4	16,6	4 069	-	995	2 061	871	142	24 441	قصة الجنوبية
Oum Laraïes	41,0	26,6	1 618	-	404	813	320	81	6 074	أم العرائس
Rédeïef	36,9	30,8	1 960	-	355	1 191	369	45	6 369	الرديف
Métlaoui	37,8	26,7	2 472	-	549	1 353	524	46	9 271	المتلوي
M'dhilla	34,9	16,9	647	-	171	351	102	23	3 829	المظيلة
Guetar	19,9	15,5	703	-	90	361	224	28	4 532	القطار
Belkhir	18,8	9,9	295	-	52	107	105	32	2 965	بلخير
Sned	26,8	15,1	1 198	-	325	517	252	104	7 942	السند
Gouv. Gafsa	27,8	19,2	15 259	-	3 522	7 926	3 223	588	79 523	ولاية قصة

Source : Institut National De La Statistique

المصدر : المعهد الوطني للإحصاء

Tableau : Indicateurs sur les chômeurs - 15 ans et plus (Féminin)

جدول : مؤشرات حول العاطلين عن العمل - 15 سنة فأكثر (إناث)

Délégation	نسبة البطالة		توزيع العاطلين عن العمل 15 سنة فأكثر حسب المستوى التعليمي						عدد الناشطين	المعتمدية
	Taux de chômage		Répartition des chômeurs 15 ans et plus selon le niveau d'instruction							
	لأصحاب الشهادات العليا diplômés du supérieur	الجمالية Total	المجموع Total	غير مصرح به Non déclaré	عالي supérieur	ثانوي secondaire	إبتدائي وما شابهه primaire	لا شيء Analphabètes		
								Nombre d'actifs		
Année 2004										سنة 2004
Gafsa Nord	-	7,4	70	0	10	12	30	18	940	قصة الشمالية
Sidi Aïch	-	10,2	93	1	15	22	43	12	915	سيدي عيش
Ksar	-	30,0	686	2	148	321	173	42	2 283	القصر
Gafsa Sud	-	21,4	1 422	1	354	600	352	115	6 630	قصة الجنوبية
Oum Laraïes	-	56,7	774	1	154	340	205	74	1 364	أم العرائس
Rédeïef	-	40,3	518	0	93	228	155	42	1 284	الرديف
Métlaoui	-	33,6	696	1	167	296	218	14	2 074	المتلوي
M'dhilla	-	48,8	381	0	65	146	142	28	781	المظيلة
Guetar	-	24,9	424	0	62	157	173	32	1 701	القطار
Belkhir	-	21,5	245	0	6	33	100	106	1 141	بلخير
Sned	-	41,7	338	0	57	110	83	88	810	السند
Gouv. Gafsa	-	28,3	5 647	6	1 131	2 265	1 674	571	19 923	ولاية قصة
Année 2014										سنة 2014
Gafsa Nord	70,0	21,9	188	-	102	51	17	18	857	قصة الشمالية
Sidi Aïch	58,1	39,2	453	-	161	148	89	55	1 156	سيدي عيش
Ksar	48,3	41,2	1 680	-	855	591	174	60	4 077	القصر
Gafsa Sud	45,7	37,5	4 330	-	2 171	1 496	496	167	11 539	قصة الجنوبية
Oum Laraïes	70,7	66,6	1 418	-	688	428	193	108	2 128	أم العرائس
Rédeïef	69,2	67,6	1 294	-	634	518	124	18	1 913	الرديف
Métlaoui	64,3	59,5	2 145	-	1 047	804	267	27	3 604	المتلوي
M'dhilla	55,2	49,4	611	-	286	219	77	29	1 236	المظيلة
Guetar	57,0	37,8	699	-	379	226	83	11	1 847	القطار
Belkhir	50,6	17,1	293	-	133	87	51	21	1 715	بلخير
Sned	60,2	45,3	999	-	578	264	94	63	2 203	السند
Gouv. Gafsa	54,6	43,7	14 110	-	7 034	4 833	1 666	577	32 275	ولاية قصة

Source : Institut National De La Statistique

المصدر : المعهد الوطني للإحصاء

نسبة البطالة حسب المعتمدة - (%) 2014 - Taux de chômage selon la délégation - (%) 2014

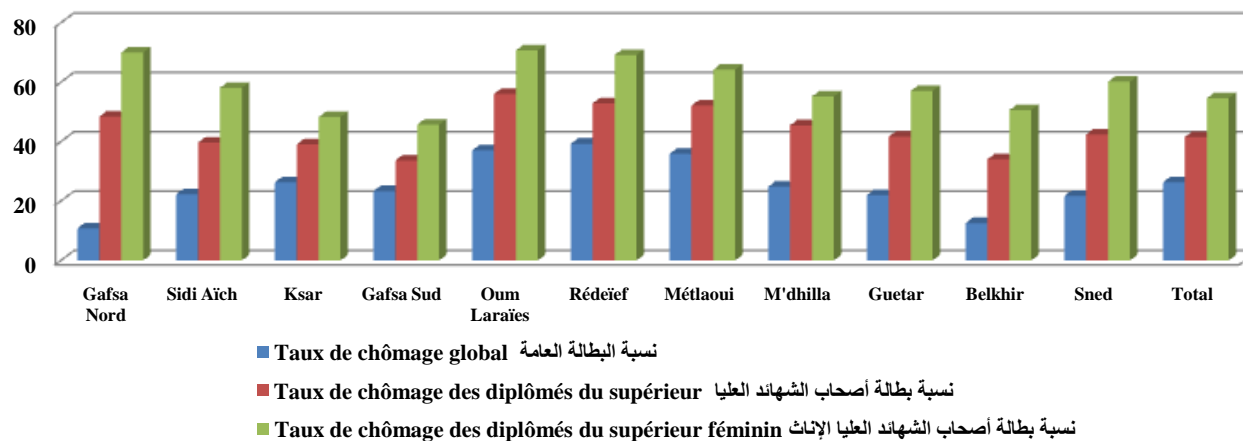

العاطلون عن العمل حسب المستوى التعليمي والجنس - (%) 2014 - Chômeurs selon le niveau d'instruction et le genre - (%) 2014



Tableau : Indicateurs sur la migration inter-délégations (Total)

جدول : الهجرة الداخلية - مؤشرات حول الهجرة الداخلية بين المعتمديات (مجموع الجنسين)

Délégation	أسباب المغادرة (%) les raisons de sortie (%)						صافي الهجرة Solde migratoire	المغادرون Sortants	الوافدون Entrants	المعتمدية
	سبب آخر	الدراسة	مصاحبة العائلة	الزواج	المسكن	العمل				
	Autre	Etudes	Accompagner la famille	Mariage	Logement	Travail				
1999-2004										2004-1999
Gafsa Nord	3,5	0,3	70,1	-	1,3	24,8	-6 784	7 406	622	قفصة الشمالية
Sidi Aïch	8,4	1,6	60,0	-	3,9	26,1	-318	758	440	سيدي عيش
Ksar	3,5	2,9	64,6	-	9,5	19,6	153	1 669	1 822	القصر
Gafsa Sud	2,0	28,5	45,9	-	5,4	18,1	5 197	1 356	6 553	قفصة الجنوبية
Oum Laraïes	9,6	3,1	46,7	-	6,5	34,2	-1 562	2 179	617	أم العرائس
Rédeïef	7,4	5,3	49,4	-	8,4	29,6	-1 221	1 924	703	الريديف
Métlaoui	5,7	4,6	60,5	-	5,3	24,0	-901	2 236	1 335	المتلوي
M'dhilla	4,4	2,8	66,0	-	4,7	22,1	-817	1 138	321	المظيلة
Guetar	9,6	3,5	68,4	-	7,2	11,2	-203	1 022	819	القطار
Belkhir	6,0	3,0	37,8	-	1,8	51,4	-522	855	333	بلخير
Sned	8,5	3,3	58,5	-	4,2	25,6	-805	1 515	710	السند
Gouv. Gafsa	4,3	14,9	53,5	-	5,8	21,5	-7 783	22 058	14 275	ولاية قفصة
2009-2014										2014-2009
Gafsa Nord	3,1	14,4	24,4	22,1	7,1	28,9	-7 826	8 256	430	قفصة الشمالية
Sidi Aïch	1,2	8,3	25,8	33,1	5,5	26,1	124	326	450	سيدي عيش
Ksar	3,9	3,4	33,5	27,5	15,2	16,6	787	856	1 643	القصر
Gafsa Sud	5,0	10,4	28,7	28,0	14,4	13,5	4 000	1 747	5 747	قفصة الجنوبية
Oum Laraïes	3,4	14,0	26,1	26,3	10,9	19,4	-842	1 416	574	أم العرائس
Rédeïef	1,3	12,1	28,2	30,8	7,6	20,0	-790	1 268	478	الريديف
Métlaoui	4,5	7,6	33,7	26,1	10,3	17,9	-684	1 717	1 033	المتلوي
M'dhilla	1,9	2,4	31,9	35,1	16,5	12,2	-185	678	493	المظيلة
Guetar	3,6	6,1	28,1	33,9	6,6	21,7	56	743	799	القطار
Belkhir	1,1	5,4	34,2	21,5	6,0	31,8	-159	783	624	بلخير
Sned	2,4	10,5	25,6	26,6	7,7	27,1	-661	1 319	658	السند
Gouv. Gafsa	3,1	11,3	27,3	25,5	9,0	23,7	-6 180	19 109	12 929	ولاية قفصة

Source : Institut National De La Statistique

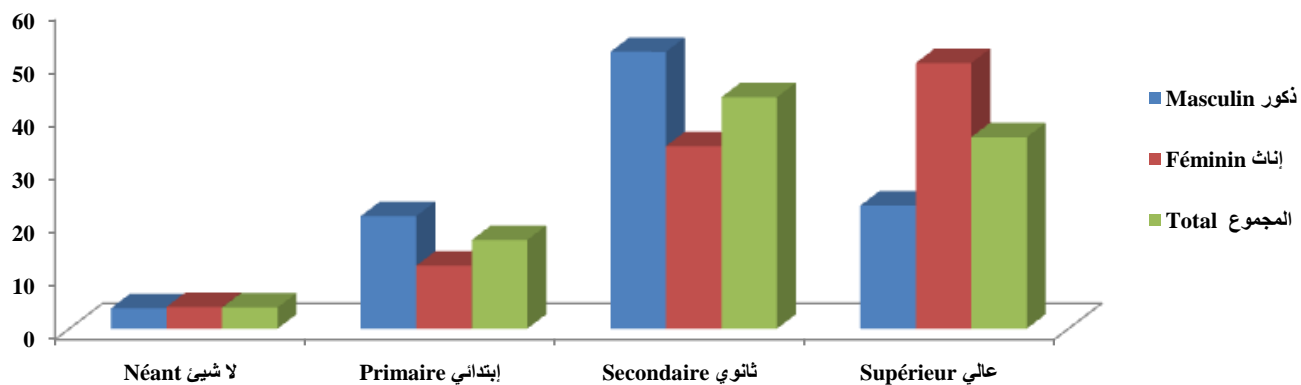
المصدر : المعهد الوطني للإحصاء

Tableau : Indicateurs sur la migration inter-délégations (Masculin)

جدول : الهجرة الداخلية - مؤشرات حول الهجرة الداخلية بين المعتمديات (ذكور)

Délégation	أسباب المغادرة (%)						صافي الهجرة Solde migratoire	المغادرون Sortants	الوافدون Entrants	المعتمدية
	les raisons de sortie (%)									
	سبب آخر Autre	الدراسة Etudes	مصاحبة العائلة Accompagner la famille	الزواج Mariage	المسكن Logement	العمل Travail				
1999-2004										2004-1999
Gafsa Nord	5,4	0,6	47,7	-	1,5	44,7	-3 979	4 310	331	قفصة الشمالية
Sidi Aïch	13,0	0,8	43,3	-	5,7	37,2	-157	404	247	سيدي عيش
Ksar	3,5	2,7	47,5	-	13,2	33,1	131	824	955	القصر
Gafsa Sud	1,9	33,1	30,2	-	7,2	27,6	2 899	696	3 595	قفصة الجنوبية
Oum Laraïes	8,5	2,0	27,8	-	7,1	54,7	-788	1 141	353	أم العرائس
Rédeïef	8,6	5,4	31,6	-	9,4	45,0	-687	1 060	373	الرديف
Métlaoui	6,1	3,4	40,9	-	8,2	41,5	-470	1 145	675	المتلوي
M'dhilla	4,3	3,6	46,1	-	6,4	39,7	-466	607	141	المظيلة
Guetar	12,0	6,5	49,3	-	11,5	20,8	-159	559	400	القطار
Belkhir	6,8	4,2	21,4	-	3,1	64,6	-333	525	192	بلخير
Sned	10,4	4,9	42,5	-	5,5	36,7	-577	923	346	السند
Gouv. Gafsa	4,7	17,4	36,1	-	7,9	33,9	-4 586	12 194	7 608	ولاية قفصة
2009-2014										2014-2009
Gafsa Nord	3,2	15,5	17,9	14,6	8,5	40,4	-3 996	4 218	222	قفصة الشمالية
Sidi Aïch	2,6	9,2	18,3	24,2	7,8	37,9	58	153	211	سيدي عيش
Ksar	4,2	2,2	29,0	17,4	20,6	26,6	346	403	749	القصر
Gafsa Sud	5,6	9,5	22,4	22,3	20,0	20,2	2 125	786	2 911	قفصة الجنوبية
Oum Laraïes	4,0	20,2	19,2	17,3	14,3	25,1	-420	678	258	أم العرائس
Rédeïef	1,2	16,0	22,2	20,0	10,5	30,1	-359	581	222	الرديف
Métlaoui	5,1	9,9	27,3	16,7	14,8	26,1	-305	777	472	المتلوي
M'dhilla	2,0	2,0	28,8	25,5	23,5	18,2	-101	302	201	المظيلة
Guetar	3,9	6,1	25,6	20,9	9,6	33,9	-2	363	361	القطار
Belkhir	0,7	6,5	25,4	13,7	7,0	46,8	-101	417	316	بلخير
Sned	1,6	13,2	21,4	17,2	9,8	36,9	-360	645	285	السند
Gouv. Gafsa	3,3	12,9	21,1	17,0	11,6	34,2	-3 115	9 323	6 208	ولاية قفصة

Source : Institut National De La Statistique

المصدر : المعهد الوطني للإحصاء

Tableau : Indicateurs sur la migration inter-délégations (Féminin)

جدول : الهجرة الداخلية - مؤشرات حول الهجرة الداخلية بين المعتمديات (إناث)

Délégation	أسباب المغادرة (%)						صافي الهجرة Solde migratoire	المغادرون Sortants	الوافدون Entrants	المعتمدية
	les raisons de sortie (%)									
	سبب آخر Autre	الدراسة Etudes	مصاحبة العائلة Accompagner la famille	الزواج Mariage	المسكن Logement	العمل Travail				
1999-2004										2004-1999
Gafsa Nord	1,4	0	95,5	-	1	2,1	-2 805	3 096	291	قفصة الشمالية
Sidi Aïch	2,6	2,6	81,4	-	1,6	11,9	-161	354	193	سيدي عيش
Ksar	3,5	3,1	83,3	-	5,4	4,7	22	845	867	القصر
Gafsa Sud	2,1	23,1	65	-	3,3	6,6	2 298	660	2 958	قفصة الجنوبية
Oum Laraïes	11	4,6	72	-	5,7	6,8	-774	1 038	264	أم العرائس
Rédeïef	6,1	5,2	69,4	-	7,3	12,1	-534	864	330	الريديف
Métlaoui	5,3	5,8	80,5	-	2,4	6,1	-431	1 091	660	المتلوي
M'dhilla	4,5	2,2	81,7	-	3,3	8,3	-351	531	180	المظيلة
Guetar	7,4	0,7	86,6	-	3,1	2,2	-44	463	419	القطار
Belkhir	5,0	1,4	60,3	-	0	33,3	-189	330	141	بلخير
Sned	6,6	1,7	73,8	-	3	14,9	-228	592	364	السند
Gouv. Gafsa	3,8	11,9	73,4	-	3,5	7,3	-3 197	9 864	6 667	ولاية قفصة
2009-2014										2014-2009
Gafsa Nord	2,9	13,3	31,3	29,9	5,7	16,8	-3 830	4 038	208	قفصة الشمالية
Sidi Aïch	0,0	7,5	32,4	41,0	3,5	15,6	66	173	239	سيدي عيش
Ksar	3,5	4,4	37,5	36,4	10,4	7,7	441	453	894	القصر
Gafsa Sud	4,6	11,0	33,9	32,8	9,8	7,9	1 875	961	2 836	قفصة الجنوبية
Oum Laraïes	2,8	8,3	32,4	34,7	7,7	14,1	-422	738	316	أم العرائس
Rédeïef	1,5	8,9	33,2	40,0	5,1	11,4	-431	687	256	الريديف
Métlaoui	3,9	5,7	38,9	33,8	6,5	11,1	-379	940	561	المتلوي
M'dhilla	1,9	2,7	34,3	42,8	10,9	7,4	-84	376	292	المظيلة
Guetar	3,4	6,1	30,5	46,3	3,7	10,0	58	380	438	القطار
Belkhir	1,6	4,1	44,3	30,3	4,9	14,8	-58	366	308	بلخير
Sned	3,3	8,0	29,7	35,6	5,6	17,8	-301	674	373	السند
Gouv. Gafsa	3,0	9,7	33,3	33,7	6,6	13,7	-3 065	9 786	6 721	ولاية قفصة

Source : Institut National De La Statistique

المصدر : المعهد الوطني للإحصاء

**Tableau : Evolution du solde migratoire du
gouvernorat de Gafsa**

**جدول : الهجرة الداخلية - تطور صافي الهجرة
لولاية قفصة**

Période		2014 - 2009	2009 - 2004	2004 - 1999	1999 - 1994	1994 - 1987	الفترة	
Solde migratoire	Masculin	-3115	-1893	-4586	-2 918	-2 741	ذكور	صافي الهجرة
	Féminin	-3065	-2287	-3197	-2 002	-4 572	اناث	
	Total	-6 180	-4 180	-7 783	-4 920	-7 313	المجموع	

Source : Institut National De La Statistique

المصدر : المعهد الوطني للإحصاء .

صافي الهجرة الداخلية خلال 2014-2009

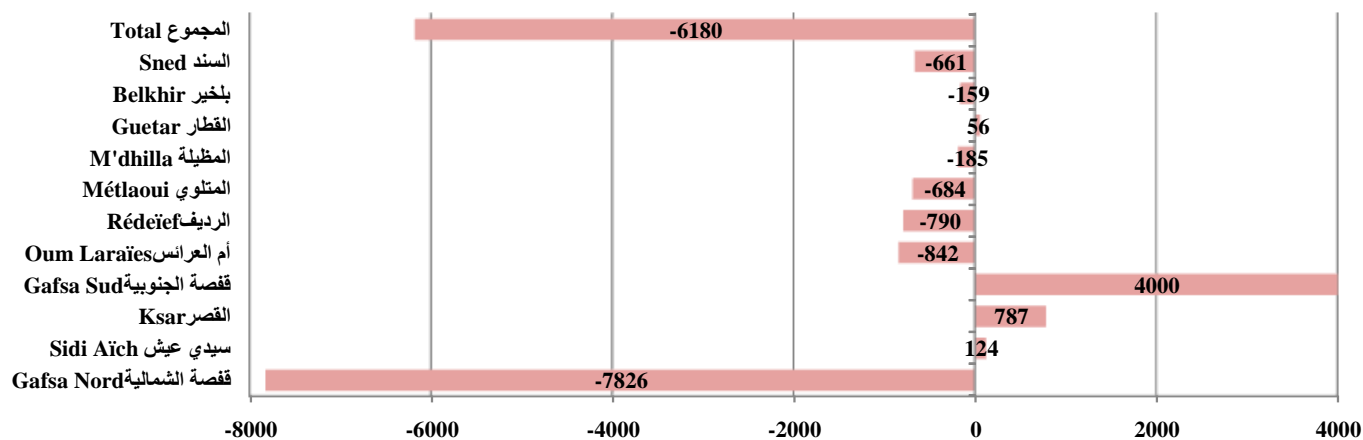

الهجرة الداخلية : أسباب المغادرة (2009-2014) (%)



Tableau : Indicateurs sur l'immigration(Total)

جدول : الهجرة الخارجية - مؤشرات حول
الهجرة إلى الخارج (مجموع الجنسين)

Délégation	أسباب المغادرة للخارج (%) les raisons de l'émigration (%)						صافي الهجرة Solde migratoire	المغادرون الى الخارج émigrants	الوافدون من الخارج Immigrants	المعمتدية
	سبب آخر	الدراسة	مصاحبة العائلة	الزواج	المسكن	العمل				
	Autre	Etudes	Accompagner la famille	Mariage	Logement	Travail				
1999-2004										2004-1999
Gafsa Nord	0	3,5	0	-	-	96,5	-54	57	3	قصة الشمالية
Sidi Aïch	0	1,3	2,6	-	-	96,1	-44	77	33	سيدي عيش
Ksar	0	32,8	8,8	-	-	58,5	-112	171	59	القصر
Gafsa Sud	1,1	19,2	6,8	-	-	72,9	-416	631	215	قصة الجنوبية
Oum Laraïes	0,8	10,9	8,6	-	-	79,7	-119	129	10	أم العرائس
Rédeïef	0,6	8,6	4,4	-	-	86,4	-279	339	60	الرديف
Métlaoui	3,9	17,5	10,7	-	-	67,9	-210	280	70	المتلوي
M'dhilla	0	26,7	4,4	-	-	68,9	-32	45	13	المظيلة
Guetar	2,1	10,6	2,7	-	-	84,7	-313	340	27	القطار
Belkhir	0	13,1	1,6	-	-	85,2	-53	61	8	بلخير
Sned	7,4	11,6	3,2	-	-	77,9	-66	96	30	السند
Gouv. Gafsa	1,6	15,2	5,9	-	-	77,3	-1 698	2 226	528	ولاية قفصة
2009-2014										2014-2009
Gafsa Nord	0,0	0,0	0,0	0,0	0,0	100,0	-22	28	6	قصة الشمالية
Sidi Aïch	0,0	7,9	0,0	13,2	0,0	78,9	-31	38	7	سيدي عيش
Ksar	1,5	21,1	2,3	18,0	0,0	57,1	-55	133	78	القصر
Gafsa Sud	1,1	18,3	0,7	11,9	0,9	67,1	-87	440	353	قصة الجنوبية
Oum Laraïes	0,0	15,8	0,0	8,8	0,0	75,4	-1	57	56	أم العرائس
Rédeïef	1,2	4,1	1,7	2,9	0,0	90,0	-190	240	50	الرديف
Métlaoui	0,6	16,9	0,6	5,2	0,0	76,6	-72	154	82	المتلوي
M'dhilla	0,0	7,4	18,5	7,4	0,0	66,7	-8	27	19	المظيلة
Guetar	1,6	8,3	1,2	8,7	0,0	80,2	-143	253	110	القطار
Belkhir	1,0	5,0	1,0	1,0	0,0	92,1	-83	102	19	بلخير
Sned	1,0	5,1	0,0	4,1	0,0	89,8	-51	98	47	السند
Gouv. Gafsa	1,1	12,1	1,3	8,3	0,3	77,0	-743	1 570	827	ولاية قفصة

Source : Institut National De La Statistique

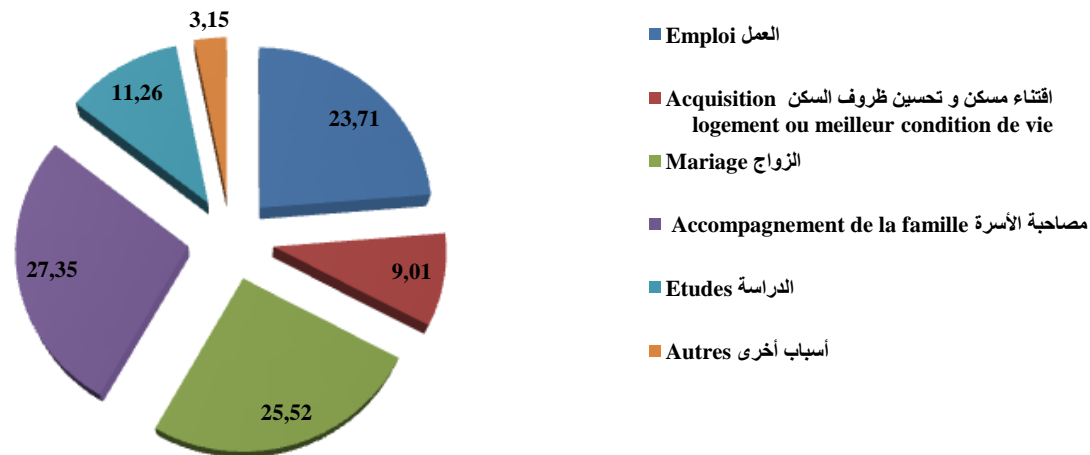
المصدر : المعهد الوطني للإحصاء

Tableau : Indicateurs sur l'immigration(Masculin)

جدول : الهجرة الخارجية - مؤشرات حول
الهجرة إلى الخارج (ذكور)

Délégation	أسباب المغادرة للخارج (%) les raisons de l'émigration (%)						صافي الهجرة Solde migratoire	المغادرون الى الخارج émigrants	الوافدون من الخارج Immigrants	المعمدية
	سبب آخر	الدراسة	مصاحبة العائلة	الزواج	المسكن	العمل				
	Autre	Études	Accompagner la famille	Mariage	Logement	Travail				
1999-2004										2004-1999
Gafsa Nord	0	3,5	0	-	-	96,5	-54	57	3	قفصة الشمالية
Sidi Aïch	0	0	0	-	-	100	-44	74	30	سيدي عيش
Ksar	0	31,4	0,7	-	-	67,9	-105	137	32	القصر
Gafsa Sud	0,7	18,4	2,2	-	-	78,7	-439	553	114	قفصة الجنوبية
Oum Laraïes	0	8,1	1,8	-	-	90,1	-105	112	7	أم العرائس
Rédeïef	0,3	8,1	0,6	-	-	90,9	-295	320	25	الرديف
Métlaoui	4,2	18,3	2,1	-	-	75,5	-205	241	36	المتلوي
M'dhilla	0	25	0	-	-	75	-33	40	7	المظيلة
Guetar	1,9	10,2	0,3	-	-	87,7	-303	325	22	القطار
Belkhir	0	11,9	0	-	-	88,1	-55	59	4	بلخير
Sned	7,9	11,2	1,1	-	-	79,8	-75	90	15	السند
Gouv. Gafsa	1,4	14,3	1,2	-	-	83,2	-1 713	2 008	295	ولاية قفصة
2009-2014										2014-2009
Gafsa Nord	0,0	0,0	0,0	0,0	0,0	100,0	-24	27	3	قفصة الشمالية
Sidi Aïch	0,0	6,3	0,0	3,1	0,0	90,6	-26	32	6	سيدي عيش
Ksar	2,0	19,6	1,0	10,8	0,0	66,7	-63	102	39	القصر
Gafsa Sud	0,6	18,0	0,0	3,8	1,2	76,3	-122	339	217	قفصة الجنوبية
Oum Laraïes	0,0	17,0	0,0	5,7	0,0	77,4	-28	53	25	أم العرائس
Rédeïef	1,3	4,3	1,3	0,4	0,0	92,6	-208	229	21	الرديف
Métlaoui	0,8	16,5	0,0	1,5	0,0	81,2	-84	133	49	المتلوي
M'dhilla	0,0	11,1	22,2	0,0	0,0	66,7	-10	18	8	المظيلة
Guetar	0,9	7,9	0,0	5,3	0,0	86,0	-156	228	72	القطار
Belkhir	1,0	5,1	0,0	0,0	0,0	93,9	-85	100	15	بلخير
Sned	0,0	3,8	0,0	0,0	0,0	96,3	-53	80	27	السند
Gouv. Gafsa	0,8	11,3	0,6	3,2	0,3	83,7	-859	1 341	482	ولاية قفصة

Source : Institut National De La Statistique

المصدر : المعهد الوطني للإحصاء

Tableau : Indicateurs sur l'immigration(Féminin)

جدول : الهجرة الخارجية - مؤشرات حول
الهجرة إلى الخارج (اناث)

Délégation	أسباب المغادرة للخارج (%)						صافي الهجرة Solde migratoire	المغادرون الى الخارج émigrants	الوافدون من الخارج Immigrants	المعتمدة
	les raisons de l'émigration (%)									
	سبب آخر Autre	الدراسة Études	مصاحبة العائلة Accompagner la famille	الزواج Mariage	المسكن Logement	العمل Travail				
1999-2004										2004-1999
Gafsa Nord	0	0	0	-	-	0	0	0	0	قصة الشمالية
Sidi Aïch	0	33,3	66,7	-	-	0	0	3	3	سيدي عيش
Ksar	0	38,2	41,2	-	-	20,6	-7	34	27	القصر
Gafsa Sud	3,9	24,4	39,8	-	-	32,1	23	78	101	قصة الجنوبية
Oum Laraïes	5,9	29,4	52,9	-	-	11,8	-14	17	3	أم العرائس
Rédeïef	5,3	15,8	68,4	-	-	10,5	16	19	35	الرديف
Métlaoui	2,6	12,8	64,1	-	-	20,5	-5	39	34	المتلوي
M'dhilla	0	40	40	-	-	20	1	5	6	المظيلة
Guetar	6,7	20	53,3	-	-	20	-10	15	5	القطار
Belkhir	0	50	50	-	-	0	2	2	4	بلخير
Sned	0	16,7	33,3	-	-	50	9	6	15	السند
Gouv. Gafsa	3,2	24,3	49,1	-	-	23,4	15	218	233	ولاية قفصة
2009-2014										2014-2009
Gafsa Nord	0,0	0,0	0,0	0,0	0,0	100,0	2	1	3	قصة الشمالية
Sidi Aïch	0,0	16,7	0,0	66,7	0,0	16,7	-5	6	1	سيدي عيش
Ksar	0,0	25,8	6,5	41,9	0,0	25,8	8	31	39	القصر
Gafsa Sud	3,0	19,0	3,0	39,0	0,0	36,0	35	101	136	قصة الجنوبية
Oum Laraïes	0,0	0,0	0,0	50,0	0,0	50,0	27	4	31	أم العرائس
Rédeïef	0,0	0,0	9,1	54,5	0,0	36,4	18	11	29	الرديف
Métlaoui	0,0	19,0	4,8	28,6	0,0	47,6	12	21	33	المتلوي
M'dhilla	0,0	0,0	11,1	22,2	0,0	66,7	2	9	11	المظيلة
Guetar	8,0	12,0	12,0	40,0	0,0	28,0	13	25	38	القطار
Belkhir	0,0	0,0	50,0	50,0	0,0	0,0	2	2	4	بلخير
Sned	5,6	11,1	0,0	22,2	0,0	61,1	2	18	20	السند
Gouv. Gafsa	2,6	16,2	5,3	38,2	0,0	37,7	116	229	345	ولاية قفصة

Source : Institut National De La Statistique

المصدر : المعهد الوطني للإحصاء

الهجرة الخارجية : صافى الهجرة - Emigration : Solde migratoire

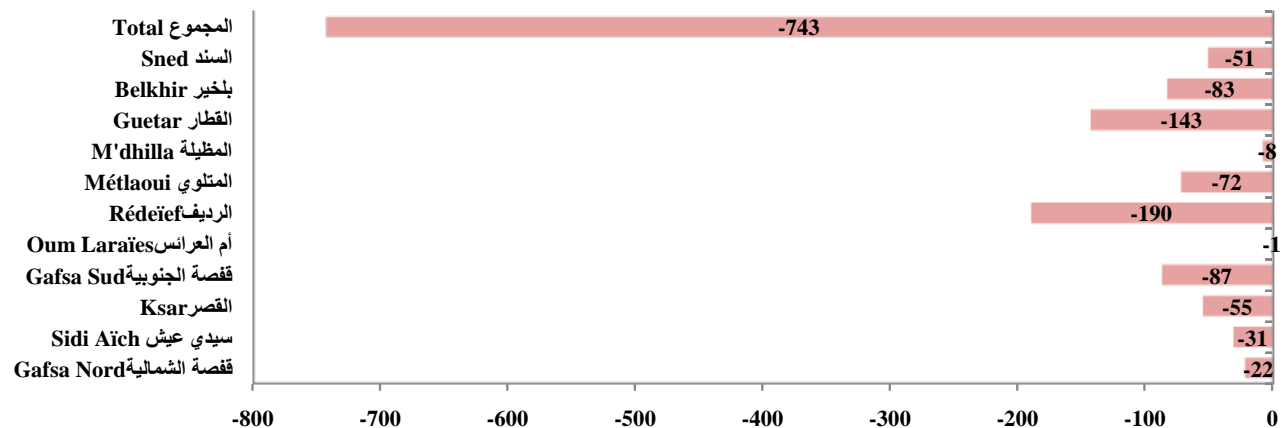

أسباب المغادرة للخارج (2009-2014) Les raisons de l'émigration 2009-2014 (%)

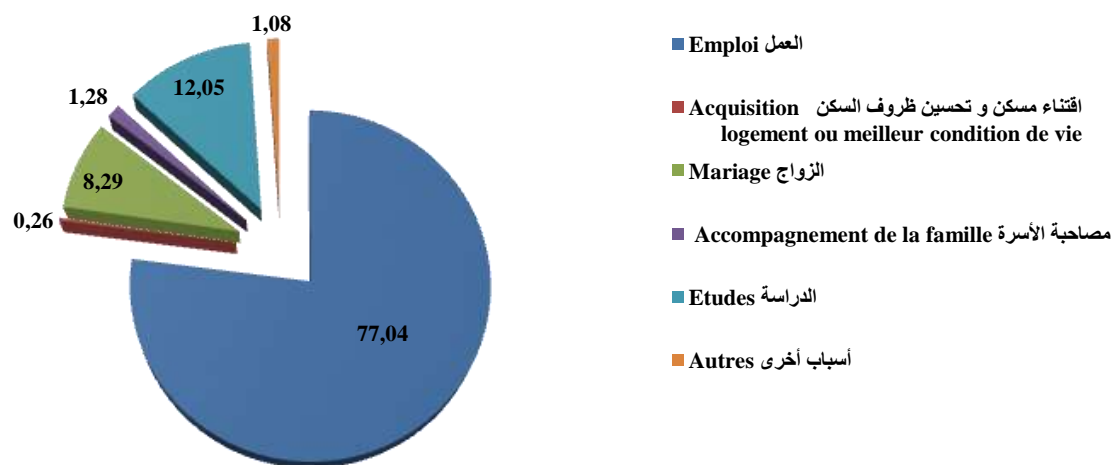

الجزء الثالث : البنية الأساسية والتجهيزات الجماعية

Troisième partie : Infrastructure et équipements collectifs

Tableau : Electrification - Consommation d'énergie selon le bénéficiaire (Gigawatt/h)

جدول : التنوير - إستهلاك الطاقة حسب المستفيد (جيجاوات/ساعة)

Délégation	المجموع Total	أخرى Autres	سياحة Tourisme	صناعي Industrie	فلاحي Agriculture	الإستهلاك المنزلي Consommation domestique			المعتمدية
						الجملة Total	غير بلدي non communal	بلدي communal	
Sidi Aïch	15	0	0	5	5	5	3	2	سيدي عيش
Ksar	34	0	0	11	1	22	4	18	القصر
Gafsa Sud	115	10	2	59	2	42	5	37	قفصة الجنوبية
Oum Laraïes	24	2	-	8	2	12	5	7	أم العرائس
Rédeïef	20	-	-	7	2	11	2	9	الرديف
Métlaoui	35	2	1	10	5	17	4	13	المتلوي
M'dhilla	13	4	0	0	1	8	3	5	المظيلة
Guetar	17	5	0	0	4	8	1	7	القطار
Belkhir	8	2	0	0	1	5	2	3	بلخير
Sned	20	1	0	0	1	18	6	12	السند
Zanouche	-	-	-	-	-	-	-	-	زانوش
Sidi Boubaker	-	-	-	-	-	-	-	-	سيدي بوبكر
Total	319	26	3	100	36	154	41	113	المجموع

Source : Société Tunisienne d'Electricité et du Gaz

المصدر : الشركة التونسية للكهرباء والغاز

Tableau : Electrification - Nombre de bénéficiaires et taux d'électrification

جدول : التتوير - عدد المنتفعين ونسب التتوير

النسبة (%) Taux (%)	المؤشرات Indicateurs	Délégation	عدد المنتفعين			المعمدية
			Nombre de bénéficiaires			
			الجملة Total	غير بلدي non communal	بلدي communal	
		Gafsa Nord	5 208	5 208	0	قفصة الشمالية
		Sidi Aïch	3 050	3 050	0	سيدي عيش
		Ksar	10 666	4 267	6 399	القصر
		Gafsa Sud	34 753	696	34 057	قفصة الجنوبية
		Oum Laraïes	9 749	1 350	8 399	أم العرائس
		Rédeïef	9 054	1 130	7 924	الرديف
		Métlaoui	15 487	920	14 567	المتلوي
		M'dhilla	3 660	732	2 928	المظيلة
		Guetar	5 112	767	4 345	القطار
		Belkhir	5 477	4 382	1 095	بلخير
		Sned	12 266	8 162	4 104	السند
		Zanouche	-	-	-	زانوش
		Sidi Boubaker	-	-	-	سيدي بوبكر
		Total	114 482	30 664	83 818	المجموع
(*) 99,9	النسبة العامة للتتوير Taux d'électrification global					
(*) 99,9	نسبة التتوير بالوسط البلدي Taux d'électrification- communal					
(*) 99,6	نسبة التتوير بالوسط الغير بلدي Taux d'électrification- Non communal					

Source : Société Tunisienne d'Electricité et du Gaz

(*) : Rapport annuel sur les indicateurs d'infrastructure 2014 (données 2015)

المصدر : الشركة التونسية للكهرباء والغاز

(*) : التقرير السنوي لمؤشرات البنية الأساسية لسنة 2014 (معطيات 2015)

Tableau : Eau potable - Consommation selon le bénéficiaire (mille m³)

جدول : الماء الصالح للشرب - توزيع الإستهلاك حسب المستفيد (ألف متر مكعب)

Délégation	المجموع Total	أخرى Autres	سياحة Tourisme	صناعي Industrie	الإستهلاك المنزلي Consommation domestique			المعتدية
					الجملة Total	غير بلدي non communal	بلدي communal	
Sidi Aïch	155,1	8,6	0	0,03	146,5	146,5	0	سيدي عيش
Ksar	1 352,8	124,7	0	2,0	1 226,1	13,1	1 212,9	القصر
Gafsa Sud	4 020,6	433,3	9,6	11,9	3 565,8	0,0	3 565,8	قفصة الجنوبية
Oum Laraïes	988,2	57,5	0	0,3	930,4	77,3	853,1	أم العرائس
Rédeïef	930,1	61,3	0	1,4	867,4	28,3	839,1	الرديف
Métlaoui	1 563,0	104,4	4,3	3,9	1 450,4	17,1	1 433,3	المتلوي
M'dhilla	458,6	32,5	0	0,8	425,3	17,1	408,2	المظيلة
Guetar	745,2	44,4	0	0,5	700,3	95,1	605,2	القطار
Belkhir	182,6	13,9	0	0,1	168,6	168,6	0	بلخير
Sned	405,3	31,0	0	0,9	373,4	149,4	224	السند
Zanouche	-	-	-	-	-	-	-	زانوش
Sidi Boubaker	-	-	-	-	-	-	-	سيدي بوبكر
Total	10 801,3	911,6	13,9	21,8	9 854,0	712,3	9 141,6	المجموع

Source : Société Nationale d'Exploitation et de Distribution des Eaux (chiffres 2015)

المصدر : الشركة الوطنية لإستغلال وتوزيع المياه (أرقام 2015)

Tableau : Eau potable - Nombre de bénéficiaires et taux de desserte et taux de branchement

جدول : الماء الصالح للشرب - عدد المنتفعين ونسب التزود والربط

النسبة % Taux en %	المؤشرات Indicateurs	Délégation	عدد المنتفعين			المعتدية
			Nombre de bénéficiaires			
			الجملة Total	غير بلدي non communal	بلدي communal	
(*) 99,5	النسبة العامة للتزود بالماء Taux global de desserte	Gafsa Nord	-	-	-	قفصة الشمالية
(*) 98,2	نسبة التزود بالوسط غير البلدي Taux de desserte- Non communal	Sidi Aïch	982	982	0	سيدي عيش
(*) 90,7	النسبة العامة للربط بالماء Taux global de branchement	Ksar	8 970	107	8 863	القصر
(*) 99,6	نسبة الربط بالوسط البلدي Taux de branchement- communal	Gafsa Sud	28 393	1 074	27 319	قفصة الجنوبية
(*) 61,9	نسبة الربط بالوسط غير البلدي Taux de branchement- Non communal	Oum Laraïes	6 288	529	5 759	أم العرائس
		Rédeïef	6 784	172	6 612	الرديف
		Métlaoui	10 257	192	10 065	المتلوي
		M'dhilla	3 228	24	3 204	المظيلة
		Guetar	4 961	845	4 116	القطار
		Belkhir	1 280	1 280	0	بلخير
		Sned	3 139	891	2 248	السند
		Zanouche	-	-	-	زانوش
		Sidi Boubaker	-	-	-	سيدي بوبكر
		Total	74 282	6 096	68 186	المجموع

Source : Société Nationale d'Exploitation et de Distribution des Eaux

(*) : Rapport annuel sur les indicateurs d'infrastructure 2014 (données 2015)

المصدر : الشركة الوطنية لإستغلال وتوزيع المياه

(*) : التقرير السنوي لمؤشرات البنية الأساسية لسنة 2014 (معطيات 2015)

Tableau : Réseau Routier (km)

جدول : شبكة الطرقات (كلم)

Délégation	المجموع Total		مسالك فلاحية Pistes agricoles		المحلية R. locales		الجهوية R. régionales		الوطنية R. Nationales		الطرقات المرقمة Routes numérotées		المعتمدة		
	غير معبدة Non Bitumée	معبدة Bitumée	غير معبدة Non Bitumée	معبدة Bitumée	غير معبدة Non Bitumée	معبدة Bitumée	غير معبدة Non Bitumée	معبدة Bitumée	غير معبدة Non Bitumée	معبدة Bitumée	غير معبدة Non Bitumée	معبدة Bitumée			
	Gafsa Nord	218,5	172,4	219	125,9	0	10	0	0	0	0	36,5		0,0	46,5
Sidi Aïch	151,6	103,1	151,6	65	0	38,5	0	0	0	0	0	0,0	38,5	سيدي عيش	
Ksar	39,5	37,9	39,5	9,9	0	0	0	1	0	0	27	0,0	28,0	القصر	
Gafsa Sud	159,4	137,1	159	43,0	0	3,5	0	31,9	0	0	58,7	0,0	94,1	قفسة الجنوبية	
Oum Laraïes	123,4	166,8	123,0	84	0	0	0	82,6	0	0	0	0,4	82,6	أم العرائس	
Rédeïef	57,8	84,8	57,8	67,1	0	0	0	17,7	0	0	0	0,0	17,7	الرديف	
Métlaoui	251,1	179,8	248,3	112,5	0	0	3	29,3	0	0	38	2,8	67,3	المتلوي	
M'dhilla	90,7	105,0	91	91,0	0	0	0	14	0	0	0	0,0	14,0	المظيلة	
Guetar	204,1	130,3	200,1	52,3	0	0	4	37	0	0	41	4,0	78,0	القطار	
Belkhir	188,3	153,0	162,3	125,0	0	0	26	0	0	0	28	26,0	28,0	بلخير	
Sned	523,9	212,1	523,9	161,1	0	20	0	0	0	0	31	0,0	51,0	السند	
Zanouche	-	-	-	-	-	-	-	-	-	-	-	-	-	-	زانوش
Sidi Boubaker	-	-	-	-	-	-	-	-	-	-	-	-	-	-	سيدي بوبكر
Total	2 008,2	1 482,2	1 975,1	936,6	0,0	72,0	33,1	213,4	0,0	260,2		33,1	545,6	المجموع	

Source : Direction Régionale de l'Equipement et de l'Habitat

المصدر : الإدارة الجهوية للتجهيز والإسكان والتهيئة الترابية

Tableau : Poste

جدول : البريد

Délégation	عدد الحوالات الواردة من الخارج Nombre de mandats émis de l'Etranger	عدد الحوالات المستخلصة Nombre de mandats payés	عدد الحوالات المرسلة Nombre de mandats émis	عدد النوافذ Nbre de guichets	عدد المكاتب Nbre de bureaux	المعمدية
Gafsa Nord	8 442	43 658	1 790	3	2	قفصة الشمالية
Sidi Aïch	928	21 467	3 585	2	1	سيدي عيش
Ksar	2 133	75 635	12 394	16	4	القصر
Gafsa Sud	374	227 536	56 657	35	8	قفصة الجنوبية
Oum Laraïes	1 785	53 254	7 172	11	3	أم العرائس
Rédeïef	124	50 336	8 749	11	3	الرديف
Métlaoui	632	54 324	7 059	13	3	المتلوي
M'dhilla	111	26 538	4 093	5	3	المظيلة
Guetar	1 276	40 658	7 954	11	5	القطار
Belkhir	1 133	30 363	4 917	5	3	بلخير
Sned	742	63 644	9 876	12	5	السند
Zanouche	-	-	-	-	-	زانوش
Sidi Boubaker	-	-	-	-	-	سيدي بوبكر
Total	17 680	687 413	124 246	124	40	المجموع

Source : Direction Régionale de la Poste

المصدر : الإدارة الجهوية للبريد

Tableau : Télécommunication - Infrastructure

جدول : الإتصالات - البنية الأساسية

Délégation	الغرف الهاتفية Chambres télé-phoniques	أجهزة التاكسي فون Taxiphones	عدد محولات تراسل المعطيات Transmission des données (back bone)	محطات الهاتف الجوال Stations de téléphone numérique (RNC)	محطات الهاتف الجوال Stations de téléphone 2G+3G+4G	محطات الهاتف الريفي Stations de téléphone rural	المراكز الأنترنات Centres Internet	المراكز الفردية للبريد Centres individuels de poste	مراكز الخدمات المندمجة Centres services DSLAM/MSAN	المراكز العمومية للإتصالات Centres de communication publics	المراكز الإلكترونية للإتصالات Centres de communication électroniques	المعمدية
Gafsa Nord	-	6	-	-	14	-	0	0	2	2	2	قفصة الشمالية
Sidi Aïch	-	6	-	-	2	-	0	0	1	2	1	سيدي عيش
Ksar	-	91	-	-	6	-	0	0	4	26	2	القصر
Gafsa Sud	-	329	-	-	24	-	1	15	18	96	3	قفصة الجنوبية
Oum Laraïes	-	46	-	-	5	-	0	0	1	14	1	أم العرائس
Rédeïef	-	59	-	-	5	-	0	0	1	18	1	الريديف
Métlaoui	-	77	-	-	9	-	0	1	6	27	1	المتلوي
M'dhilla	-	33	-	-	3	-	0	0	3	10	2	المظلية
Guetar	-	39	-	-	6	-	0	1	4	12	3	القطار
Belkhir	-	14	-	-	3	-	0	0	3	4	2	بلخير
Sned	-	36	-	-	8	-	0	2	4	10	4	السند
Zanouche	-	-	-	-	-	-	-	-	-	-	-	زانوش
Sidi Boubaker	-	-	-	-	-	-	-	-	-	-	-	سيدي بوبكر
Total	-	736	-	-	85	-	1	19	47	221	22	المجموع

Source : Tunisie Télécom

المصدر : الإدارة الجهوية للإتصالات - دائرة الدراسات

Tableau : Télécommunication - Indicateurs

جدول : الإتصالات - المؤشرات

المؤشرات Indicateurs	Délégation	نسبة التغطية الهاتفية % Densité Téléphonique %	عدد المشتركين بمراكز الإنترنت Nbre d'abonnés aux centres Internet	عدد المشتركين بالتاكسي فون Nbre d'abonnés au Taxiphone	عدد المشتركين بالهاتف الريفي Nbre d'abonnés au téléphone rura	عدد المشتركين بالهاتف القار Nbre d'abonnés au téléphone fixe	المعمدية
(*) كثافة شبكة الهاتف الجوال الرقمي: 123,0 خط لكل 100 ساكن (*) Densité téléphonique (téléphone mobile) : 123,0 lignes / 100 habitants.	Gafsa Nord	2,77	29	3		60	قفصة الشمالية
	Sidi Aïch	5,52	58	5		121	سيدي عيش
	Ksar	25,02	1 279	27		2 231	القصر
	Gafsa Sud	32,21	6 492	137		8 595	قفصة الجنوبية
	Oum Laraïes	12,24	389	6		758	أم العرائس
	Rédéïef	26,32	896	11	382 597	1 537	الرديف
	Métlaoui	26,04	1 702	23		2 380	المتلوي
	M'dhilla	16,85	374	3		585	المظيلة
	Guetar	21,48	604	15		1 055	القطار
	Belkhir	2,94	69	3		95	بلخير
	Sned	6,25	558	3		442	السند
	Zanouche	1,84	88	1		57	زانوش
	Sidi Boubaker	1,26	18	1		28	سيدي بوبكر
Total	5,7 (*)	12 556	238	382 597	17 944	المجموع	

Source : Tunisie Télécom

(*) : Rapport annuel sur les indicateurs d'infrastructure 2014 (données 2015)

المصدر : الإدارة الجهوية للإتصالات

(*) : التقرير السنوي لمؤشرات البنية الأساسية لسنة 2014 (معطيات 2015)

Tableau : Habitat - Autorisations de bâtir

جدول : السكن الخاص - رخص البناء المسندة

دélégation	التكلفة بالدينار Coût en Dinars	المساحة المغطاة م ² Superficie couverte en m ²	عدد الغرف Nombre de pièces	عدد الرخص المسندة Nombre d'autorisations	المعمدية
Gafsa Nord	733 200	1 833	38	15	قفصة الشمالية
Sidi Aïch	276 400	691	20	10	سيدي عيش
Ksar	1 540 400	3 851	128	24	القصر
Gafsa Sud	80 000	200	7	3	قفصة الجنوبية
Oum Laraïes	170 400	426	10	3	أم العرائس
Rédeïef	0	0	0	0	الرديف
Métlaoui	0	0	0	0	المتلوي
M'dhilla	0	0	0	0	المظيلة
Guetar	1 029 200	2 573	72	12	القطار
Belkhir	75 600	189	7	2	بلخير
Sned	476 000	1 190	41	18	السند
Zanouche	-	-	-	-	زانوش
Sidi Boubaker	-	-	-	-	سيدي بوبكر
Total	4 381 200	10 953	323	87	المجموع

Source : Direction Régionale de l'Équipement et de l'Habitat

المصدر : الإدارة الجهوية للتجهيز والإسكان - مصلحة الإسكان

Tableau : Enseignement privé : 1^{er} cycle - données globales

جدول : التعليم الخاص : مرحلة أولى - معطيات عامة

Délégation	متوسط كثافة الفصل Elèves / classe	معدل التلاميذ للمدرس الواحد Elèves / enseignant	المدرسون Enseignants			عدد التلاميذ Elèves			عدد الفصول Nbre de classes	عدد المدارس Nbre d'écoles	المعمدية
			المجموع Total	إناث Fém.	ذكور Mas.	المجموع Total	إناث Fém.	ذكور Mas.			
Gafsa Nord	0	0	0	0	0	0	0	0	0	0	قصة الشمالية
Sidi Aïch	0	0	0	0	0	0	0	0	0	0	سيدي عيش
Ksar	6	3	25	23	2	69	25	44	11	2	القصر
Gafsa Sud	18	11	167	141	26	1 869	882	987	104	11	قصة الجنوبية
Oum Laraïes	0	0	0	0	0	0	0	0	0	0	أم العرائس
Rédeïef	0	0	0	0	0	0	0	0	0	0	الريديف
Métlaoui	11	5	34	32	2	168	72	96	16	3	المتلوي
M'dhilla	22	14	8	8	0	110	55	55	5	1	المظيلة
Guetar	28	9	12	12	0	110	55	55	4	2	القطار
Belkhir	0	0	0	0	0	0	0	0	0	0	بلخير
Sned	0	0	0	0	0	0	0	0	0	0	السند
Zanouche	-	-	-	-	-	-	-	-	-	-	زانوش
Sidi Boubaker	-	-	-	-	-	-	-	-	-	-	سيدي بوبكر
Total	17	9	246	216	30	2 326	1 089	1 237	140	19	المجموع

Source : Commissariat Régional de l'Education

المصدر : المندوبية الجهوية للتربية

Tableau : Enseignement public : 1er cycle de base -
Année préparatoire

جدول : التعليم العام : مرحلة أولى تعليم أساسي -
السنة التحضيرية

Délégation	كثافة الفوج Enfants par groupe	معدل الأطفال بالمدرسة Enfants par école	عدد المربين			عدد الأطفال المسجلين			عدد الأفواج Nbre de groupes	عدد المدارس Nbre d'écoles	المعتمدية
			Nbre d'instituteurs			Nbre d'élèves					
			الجملة Total	إناث Féminins	ذكور Masculins	الجملة Total	إناث Féminins	ذكور Masculins			
Gafsa Nord	19	19	4	1	3	74	33	41	4	4	قفصة الشمالية
Sidi Aïch	10	10	1	0	1	20	11	9	2	2	سيدي عيش
Ksar	20	29	13	12	1	285	138	147	14	10	القصر
Gafsa Sud	19	28	16	13	3	339	189	150	18	12	قفصة الجنوبية
Oum Laraïes	15	15	6	3	3	87	48	39	6	6	أم العرائس
Rédeïef	23	23	8	6	2	184	86	98	8	8	الرديف
Métlaoui	18	18	11	11	0	210	111	99	12	12	المتلوي
M'dhilla	19	21	8	3	5	150	76	74	8	7	المظيلة
Guetar	20	22	7	4	3	199	96	103	10	9	القطار
Belkhir	19	19	5	3	2	155	72	83	8	8	بلخير
Sned	18	21	17	8	9	369	197	172	20	18	السند
Zanouche	-	-	-	-	-	-	-	-	-	-	زانوش
Sidi Boubaker	-	-	-	-	-	-	-	-	-	-	سيدي بوبكر
Total	19	22	96	64	32	2 072	1 057	1 015	110	96	المجموع

Source : Commissariat Régional de l'Education

المصدر : المندوبية الجهوية للتربية

Tableau : Enseignement public : 1er cycle de base - Infrastructure

**جدول : التعليم العام : مرحلة أولى
تعليم أساسي - التجهيزات**

Délégation	المدارس التي بها : Ecoles ayant :			المساكن المدرسية Nb de logements	عدد الورشات Nb de d'ateliers	عدد المطاعم Nb de restaurants	القاعات Locaux classes			المدارس Ecoles			المعتمدة
	المجموعات الصحية Blocs Sanitaires	الكهرباء électricité	ماء الشرب eau potable				الجملة Total	غير بلدي non com.	بلدي com.	الجملة Total	غير بلدي non com.	بلدي com.	
Gafsa Nord	15	15	11	22	1	13	55	55	0	15	15	0	قفصة الشمالية
Sidi Aïch	11	11	11	23	0	8	42	42	0	11	11	0	سيدي عيش
Ksar	13	13	12	10	0	4	107	16	91	13	5	8	القصر
Gafsa Sud	30	29	30	18	0	7	278	36	242	30	9	21	قفصة الجنوبية
Oum Laraïes	20	21	16	17	1	6	134	43	91	21	11	10	أم العرائس
Rédeïef	14	14	14	10	0	0	93	10	83	14	4	10	الرديف
Métlaoui	13	13	13	9	1	0	118	0	118	13	0	13	المتلوي
M'dhilla	8	7	8	3	1	3	68	14	54	8	3	5	المظيلة
Guetar	14	14	12	16	1	9	86	38	48	14	8	6	القطار
Belkhir	16	16	14	28	0	15	127	127	0	16	16	0	بلخير
Sned	28	29	26	50	1	23	127	102	25	29	26	3	السند
Zanouche	-	-	-	-	-	-	-	-	-	-	-	-	زانوش
Sidi Boubaker	-	-	-	-	-	-	-	-	-	-	-	-	سيدي بوبكر
Total	182	182	167	206	6	88	1 235	483	752	184	108	76	المجموع

Source : Commissariat Régional de l'Education

المصدر : المندوبية الجهوية للتربية

Tableau : Enseignement public : 1er cycle de base - Données globales

جدول : التعليم العام : مرحلة أولى تعليم أساسي - معطيات عامة

Délégation	متوسط كثافة الفصل Elèves / classe	معدل التلاميذ للمدرس الواحد Elèves / enseignant	عدد الفصول Nbre de classes	المدرسون Enseignants			عدد التلاميذ Elèves			المعمدية
				المجموع Total	إناث Fém.	ذكور Mas.	المجموع Total	إناث Fém.	ذكور Mas.	
Gafsa Nord	11	10	84	101	38	63	965	477	488	قفصة الشمالية
Sidi Aïch	17	17	71	71	25	46	1 213	591	622	سيدي عيش
Ksar	21	14	156	237	142	95	3 211	1 567	1 644	القصر
Gafsa Sud	23	14	439	696	438	258	10 032	4 792	5 240	قفصة الجنوبية
Oum Laraïes	18	12	196	284	104	180	3 488	1 710	1 778	أم العرائس
Rédeïef	20	13	142	215	68	147	2 848	1 360	1 488	الرديف
Métlaoui	20	13	164	256	156	100	3 324	1 630	1 694	المتلوي
M'dhilla	18	13	78	111	49	62	1 440	694	746	المظيلة
Guetar	18	14	118	154	67	87	2 092	1 060	1 032	القطار
Belkhir	16	15	110	118	37	81	1 786	829	957	بلخير
Sned	18	14	223	284	104	180	3 931	1 820	2 111	السند
Zanouche	-	-	-	-	-	-	-	-	-	زانوش
Sidi Boubaker	-	-	-	-	-	-	-	-	-	سيدي بوبكر
Total	19	14	1 781	2 527	1 228	1 299	34 330	16 530	17 800	المجموع

Source : Commissariat Régional de l'Education

المصدر : المندوبية الجهوية للتربية

Tableau (suite et fin)

جدول (يتبع و نهاية)

Délégation	المساعدون البيداغوجيون Conseillers pédagogiques			المتفقدون Inspecteurs			المعمدية
	المجموع Total	إناث Fém.	ذكور Mas.	المجموع Total	إناث Fém.	ذكور Mas.	
Gafsa Nord	0	0	0	0	0	0	قفصة الشمالية
Sidi Aïch	1	1	0	1	0	1	سيدي عيش
Ksar	3	2	1	1	0	1	القصر
Gafsa Sud	9	2	7	10	1	9	قفصة الجنوبية
Oum Laraïes	4	1	3	3	0	3	أم العرائس
Rédeïef	3	0	3	2	0	2	الرديف
Métlaoui	4	1	3	2	0	2	المتلوي
M'dhilla	0	0	0	0	0	0	المظيلة
Guetar	3	2	1	1	0	1	القطار
Belkhir	1	0	1	1	0	1	بلخير
Sned	3	0	3	2	0	2	السند
Zanouche	-	-	-	-	-	-	زانوش
Sidi Boubaker	-	-	-	-	-	-	سيدي بوبكر
Total	31	9	22	23	1	22	المجموع

Source : Commissariat Régional de l'Education

المصدر : المندوبية الجهوية للتربية

Tableau : Enseignement public : 1er cycle de base- Taux de réussite

جدول : التعليم العام : مرحلة أولى تعليم أساسي - نسب النجاح

Délégation	نسبة النجاح في السادسة أساسي-جوان 2016 -Taux de réussite en 6ème de base									المعتمدية
	نسبة النجاح - (%) - Taux de réuss			عدد الناجحين - Admis			عدد المترشحين - Candidats			
	الجملة Total	إناث Féminins	ذكور Masculins	الجملة Total	إناث Féminins	ذكور Masculins	الجملة Total	إناث Féminins	ذكور Masculins	
Gafsa Nord	82,4	92,6	73,8	122	63	59	148	68	80	قفصة الشمالية
Sidi Aïch	93,8	98,9	88,4	165	89	76	176	90	86	سيدي عيش
Ksar	96,7	97,5	96,0	468	230	238	484	236	248	القصر
Gafsa Sud	92,5	93,4	91,6	1 385	677	708	1 498	725	773	قفصة الجنوبية
Oum Laraïes	92,8	94,0	91,6	465	237	228	501	252	249	أم العرائس
Rédeïef	92,7	94,1	91,6	394	176	218	425	187	238	الريديف
Métlaoui	93,4	94,8	92,2	509	238	271	545	251	294	المتلوي
M'dhilla	92,9	92,0	93,8	209	103	106	225	112	113	المظيلة
Guetar	92,5	95,3	89,9	285	142	143	308	149	159	القطار
Belkhir	71,4	78,9	65,0	190	97	93	266	123	143	بلخير
Sned	86,8	89,4	84,0	537	279	258	619	312	307	السند
Zanouche	-	-	-	-	-	-	-	-	-	زانوش
Sidi Boubaker	-	-	-	-	-	-	-	-	-	سيدي بوبكر
Total	91,0	93,1	89,1	4 729	2 331	2 398	5 195	2 505	2 690	المجموع

Gouvernorat	نتائج مناظرة الدخول الى المدارس الإعدادية النموذجية - جوان 2016 Résultats du concours d'accès aux collèges pilotes -Juin 2016									الولاية
	نسبة النجاح - (%) - Taux de réuss			عدد الناجحين - Admis			عدد المترشحين - Candidats			
	الجملة Total	إناث Féminins	ذكور Masculins	الجملة Total	إناث Féminins	ذكور Masculins	الجملة Total	إناث Féminins	ذكور Masculins	
Gafsa	13,2	13,5	13,0	233	114	119	1 759	844	915	قفصة

Source : Commissariat Régional de l'Education

المصدر : المندوبية الجهوية للتربية

جدول : التعليم العام : مرحلة أولى تعليم أساسي - نسب التمدرس و نسب الانقطاع
Tableau : Enseignement public :1er cycle de base - Taux de scolarisation taux d'abandon

Gouvernorat	نسبة الإنقطاع عن التعليم Taux d'abandon			نسبة التمدرس 6-12 سنة Taux de scolarisation 6 - 12 ans			نسبة التمدرس 6 سنوات Taux de scolarisation 6 ans			الولاية
	الجملة Total	إناث Féminins	ذكور Masculins	الجملة Total	إناث Féminins	ذكور Masculins	الجملة Total	إناث Féminins	ذكور Masculins	
	Gafsa	-	0,5	0,5	99,3	99,3	99,2	99,9	99,9	

Source : Commissariat Régional de l'Education

المصدر : المندوبية الجهوية للتربية

Tableau : Enseignement public : 2ème cycle de base et secondaire - Infrastructure

جدول : التعليم العام : مرحلة ثانية تعليم أساسي والثانوي - التجهيزات

دélégation	الأسرة بالمبيلات lits aux dortoirs	عدد المبيلات Nbre de dortoirs	القاعات الرياضية salles de sport	عدد المكتبات Nbre de Bibliothèques	عدد القاعات المختصة والمخابر locaux classes spécialisés et laboratoires	عدد القاعات العادية locaux classes ordinaires	عدد المعاهد Nbre de lycées	المدارس الإعدادية Nbre de collèges	المعتمدة
Gafsa Nord	0	0	1	1	11	18	2	0	قفصة الشمالية
Sidi Aïch	200	1	1	1	16	32	1	1	سيدي عيش
Ksar	0	0	0	2	34	90	2	2	القصر
Gafsa Sud	347	4	10	13	138	349	8	9	قفصة الجنوبية
Oum Laraïes	0	0	2	2	42	90	2	3	أم العرائس
Rédeïef	260	1	3	4	38	92	4	1	الرديف
Métlaoui	0	0	3	6	53	131	5	2	المتلوي
M'dhilla	0	0	1	2	20	54	1	2	المظيلة
Guetar	30	1	1	1	22	82	3	0	القطار
Belkhir	0	0	2	3	23	71	2	2	بلخير
Sned	432	3	1	5	38	108	4	2	السند
Zanouche	248	2	1	2	18	38	1	1	زانوش
Sidi Boubaker	0	0	0	0	7	8	1	0	سيدي بوبكر
Total	1 517	12	26	42	460	1 163	36	25	المجموع

Source : Commissariat Régional de l'Education

المصدر : المندوبية الجهوية للتربية

Tableau : Enseignement public : 2ème cycle de base et secondaire - données globales

جدول : التعليم العام : مرحلة ثانية تعليم أساسي والثانوي - معطيات عامة

Délégation	عدد التلاميذ الداخليين			متوسط كثافة الفصل	معدل التلاميذ للأستاذ الواحد	عدد الفصول Nbre de classes	الأساتذة Enseignants			التلاميذ Elèves			المعتمدة
	Elèves internes						Elèves / classe	Elèves / enseignant	المجموع Total	إناث Fém.	ذكور Mas.	المجموع Total	
	المجموع Total	إناث Fém.	ذكور Mas.										
Gafsa Nord	0	0	0	19	9	22	47	12	35	415	224	191	قفصة الشمالية
Sidi Aïch	47	26	21	27	13	34	69	22	47	910	481	429	سيدي عيش
Ksar	0	0	0	25	10	101	243	135	108	2 497	1 373	1 124	القصر
Gafsa Sud	376	204	172	24	11	444	1 014	525	489	10 872	5 711	5 161	قفصة الجنوبية
Oum Laraïes	0	0	0	30	11	89	233	83	150	2 657	1 552	1 105	أم العرائس
Rédeïef	33	18	15	23	11	110	236	75	161	2 492	1311	1181	الرديف
Métlaoui	0	0	0	23	11	145	317	150	167	3 336	1 776	1 560	المتلوي
M'dhilla	0	0	0	23	10	56	129	55	74	1 292	680	612	المظيلة
Guetar	0	0	0	22	10	86	185	84	101	1 890	1 085	805	القطار
Belkhir	0	0	0	22	13	57	96	25	71	1 258	697	561	بلخير
Sned	225	130	95	24	9	87	220	71	149	2 083	958	1 125	السند
Zanouche	271	176	95	24	12	55	114	56	58	1 341	771	570	زانوش
Sidi Boubaker	0	0	0	27	15	22	38	14	24	586	323	263	سيدي بويكر
Total	952	554	398	24	11	1 308	2 941	1 307	1 634	31 629	16 942	14 687	المجموع

Source : Commissariat Régional de l'Education

المصدر : المندوبية الجهوية للتربية

خارطة متوسط كثافة الفصل و معدل التلاميذ للمدرس

Carte élèves par classe et élèves par enseignant

المرحلة الثانية من التعليم الأساسي والثانوي
2^{ème} cycle de l'enseignement de base et secondaire

المرحلة الأولى من التعليم الأساسي
1^{er} cycle de l'enseignement de base



Elèves par classe	معدل التلاميذ بالفصل
Moins de 15 élèves	أقل من 15 تلميذ
Entre 16 et 20 élèves	بين 16 و 20 تلميذ
Entre 21 et 24 élèves	بين 21 و 24 تلميذ
Plus que 25 élèves	أكثر من 25 تلميذ
Elèves par enseignant	
معدل التلاميذ للمدرس	
Moins de 7 élèves	أقل من 7 تلميذ
Entre 8 et 10 élèves	بين 8 و 10 تلميذ
Plus que 11 élèves	أكثر من 11 تلميذ

Elèves par classe	معدل التلاميذ بالفصل
Moins de 15 élèves	أقل من 15 تلميذ
Entre 16 et 20 élèves	بين 16 و 20 تلميذ
Entre 21 et 24 élèves	بين 21 و 24 تلميذ
Plus que 25 élèves	أكثر من 25 تلميذ
Elèves par enseignant	
معدل التلاميذ للمدرس	
Moins de 10 élèves	أقل من 10 تلميذ
Entre 11 et 14 élèves	بين 11 و 14 تلميذ
Entre 15 et 17 élèves	بين 15 و 17 تلميذ
Plus que 18 élèves	أكثر من 18 تلميذ

**Tableau : Enseignement public : 2ème cycle de base et
secondaire - Concours 9ème de base juin 2016**

**جدول : التعليم العام : مرحلة ثانية تعليم أساسي والثانوي -
مناظرة التاسعة أساسي جوان 2016**

Délégation	مناظرة التاسعة أساسي جوان 2016 Concours 9 ^{ème} de base juin 2016									المعتمدة
	نسبة النجاح - (%) - Taux de réuss			عدد الناجحين - Admis			عدد المترشحين - Candidats			
	المجموع Total	إناث Fém.	ذكور Mas.	المجموع Total	إناث Fém.	ذكور Mas.	المجموع Total	إناث Fém.	ذكور Mas.	
Gafsa Nord	14,3	25,0	0,0	1	1	0	7	4	3	قفصة الشمالية
Sidi Aïch	35,0	30,0	40,0	7	3	4	20	10	10	سيدي عيش
Ksar	29,8	31,8	28,0	14	7	7	47	22	25	القصر
Gafsa Sud	55,2	56,4	54,0	272	137	135	493	243	250	قفصة الجنوبية
Oum Laraïes	55,6	55,6	55,6	20	10	10	36	18	18	أم العرائس
Rédeïef	50,9	50,0	51,9	29	15	14	57	30	27	الرديف
Métlaoui	37,6	35,4	40,0	47	23	24	125	65	60	المتلوي
M'dhilla	41,4	42,9	40,0	12	6	6	29	14	15	المظيلة
Guetar	49,2	48,7	50,0	29	19	10	59	39	20	القطار
Belkhir	30,0	20,0	40,0	3	1	2	10	5	5	بلخير
Sned	38,2	35,3	41,2	13	6	7	34	17	17	السند
Zanouche	8,3	0,0	16,7	1	0	1	12	6	6	زانوش
Sidi Boubaker	0,0	0,0	0,0	0	0	0	2	1	1	سيدي بوبكر
Total	48,12	48,10	48,14	448	228	220	931	474	457	المجموع

Source : Commissariat Régional de l'Education

المصدر : المندوبية الجهوية للتربية

Tableau : Enseignement public : 2ème cycle de base et secondaire - Baccalauréat juin 2016

جدول : التعليم العام : مرحلة ثانية تعليم أساسي والثانوي - باكالوريا جوان 2016

Délégation	باكالوريا جوان 2016 Baccalauréat juin 2016									المعتمدة
	نسبة النجاح - (%) - Taux de réus			عدد الناجحين - Admis			عدد المترشحين - Candidats			
	المجموع Total	إناث Fém.	ذكور Mas.	المجموع Total	إناث Fém.	ذكور Mas.	المجموع Total	إناث Fém.	ذكور Mas.	
Gafsa Nord	0	0	0	0	0	0	0	0	0	قصة الشمالية
Sidi Aïch	40,2	37,2	43,6	33	16	17	82	43	39	سيدي عيش
Ksar	33,5	31,0	36,2	129	62	67	385	200	185	القصر
Gafsa Sud	36,5	33,7	39,5	498	239	259	1 364	709	655	قصة الجنوبية
Oum Laraïes	28,1	32,2	25,0	99	49	50	352	152	200	أم العرائس
Rédeïef	35,0	34,8	35,1	122	63	59	349	181	168	الرديف
Métlaoui	39,1	39,1	39,2	196	102	94	501	261	240	المتلوي
M'dhilla	36,4	36,7	36,1	55	29	26	151	79	72	المظيلة
Guetar	39,8	39,8	39,8	94	49	45	236	123	113	القطار
Belkhir	34,9	37,1	32,8	45	23	22	129	62	67	بلخير
Sned	44,2	46,4	42,0	125	65	60	283	140	143	السند
Zanouche	34,8	34,5	35,1	63	30	33	181	87	94	زانوش
Sidi Boubaker	17,3	17,1	17,5	13	6	7	75	35	40	سيدي بوبكر
Total	36,0	35,4	36,7	1 472	733	739	4 088	2 072	2 016	المجموع

Source : Commissariat Régional de l'Education

المصدر : المندوبية الجهوية للتربية

خارطة نسب النجاح في المناظرات الوطنية
 Carte taux de réussite aux concours nationaux



Tableau : Enseignement public : 2ème cycle de base et secondaire - Taux d'abandon

جدول : التعليم العام : مرحلة ثانية تعليم أساسي والثانوي -نسبة الإنقطاع عن التعليم

Délégation	نسبة الإنقطاع عن التعليم % Taux d'abandon						المعتمدة
	تعليم ثانوي - secondaire			مرحلة 2 أساسي - 2ème cycle de base			
	المجموع Total	إناث Fém.	ذكور Mas.	المجموع Total	إناث Fém.	ذكور Mas.	
Gafsa Nord	-	0	5,88	-	4,02	5,74	قفصة الشمالية
Sidi Aïch	-	0	1,03	-	1,01	1,02	سيدي عيش
Ksar	-	6,52	5,45	-	1,01	3,9	القصر
Gafsa Sud	-	7,04	8,12	-	0,88	1,08	قفصة الجنوبية
Oum Laraïes	-	0,24	0,56	-	1,58	1,01	أم العرائس
Rédeïef	-	3,49	7,61	-	1,11	3,16	الرديف
Métlaoui	-	3,85	3,51	-	1,05	2,25	المتلوي
M'dhilla	-	8,01	8,64	-	0,3	4,28	المظيلة
Guetar	-	2,27	0,2	-	0,75	2,27	القطار
Belkhir	-	1,09	0,8	-	1,16	2,3	بلخير
Sned	-	0,56	2,65	-	0,69	1,51	السند
Zanouche	-	-	-	-	-	-	زانوش
Sidi Boubaker	-	-	-	-	-	-	سيدي بوبكر
Total	-	3,0	4,06	-	1,23	2,59	المجموع

Source : Commissariat Régional de l'Education

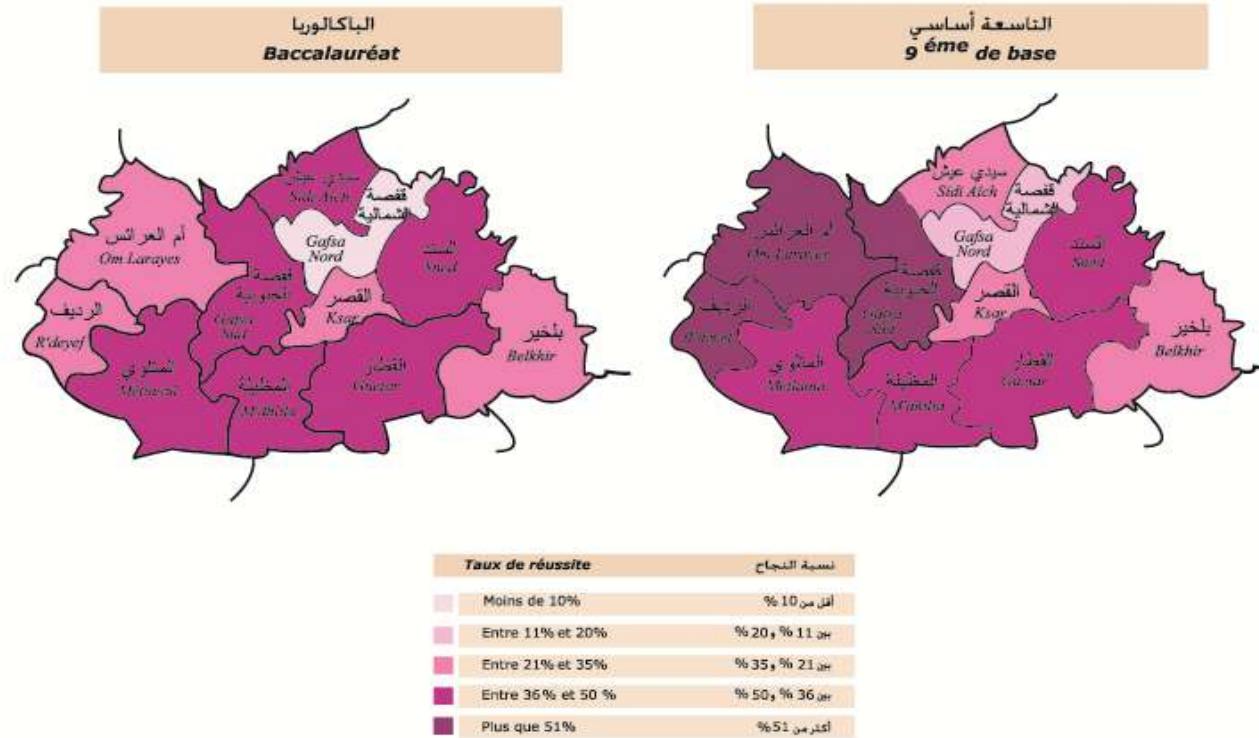
المصدر : المندوبية الجهوية للتربية

Tableau :Enseignement public : 2ème cycle de base et secondaire - Répartition des bacheliers par spécialité

جدول : التعليم العام : مرحلة ثانية تعليم أساسي والثانوي - توزيع الناجحين في البكالوريا حسب الإختصاص

Délégation	Sc.expérimentales - العلوم التجريبية						Mathématiques - الرياضيات						المعتمدة	
	نسبة النجاح (%)		عدد الناجحين		عدد المترشحين		نسبة النجاح (%)		عدد الناجحين		عدد المترشحين			
	Taux de réus.%		Admis		Candidats		Taux de réus.%		Admis		Candidats			
	منهم إناث	المجموع	منهم إناث	المجموع	منهم إناث	المجموع	منهم إناث	المجموع	منهم إناث	المجموع	منهم إناث	المجموع		
Dont.F	Total	Dont.F	Total	Dont.F	Total	Dont.F	Total	Dont.F	Total	Dont.F	Total	Dont.F	Total	
Gafsa Nord	0	0	0	0	0	0	0	0	0	0	0	0	0	قفصة الشمالية
Sidi Aïch	66,7	46,7	4	7	6	15	50,0	64,3	3	9	6	14	سيدي عيش	
Ksar	37,5	47,0	30	55	80	117	40,0	35,3	4	6	10	17	القصر	
Gafsa Sud	99,5	52,2	199	251	200	481	58,0	45,2	51	76	88	168	قفصة الجنوبية	
Oum Laraïes	30,0	33,1	18	40	60	121	66,7	45,7	12	16	18	35	أم العرائس	
Rédeïef	30,0	52,5	15	42	50	80	80,0	81,8	4	9	5	11	الرديف	
Métlaoui	25,0	47,1	20	57	80	121	40,0	50,8	12	32	30	63	المتلوي	
M'dhilla	40,0	47,1	8	16	20	34	20,0	40,0	4	10	20	25	المظيلة	
Guetar	43,3	46,2	13	24	30	52	33,3	60,0	1	6	3	10	القطار	
Belkhir	30,0	41,9	12	26	40	62	100,0	75,0	1	3	1	4	بلخير	
Sned	50,0	55,7	20	39	40	70	50,0	61,5	3	8	6	13	السند	
Zanouche	33,3	40,7	4	11	12	27	50,0	33,3	1	2	2	6	زانوش	
Sidi Boubaker	33,3	26,5	5	9	15	34	0	0	0	0	0	0	سيدي بوبكر	
Total	55,0	47,5	348	577	633	1214	50,8	48,4	96	177	189	366	المجموع	

Source : Commissariat Régional de l'Education

المصدر : المندوبية الجهوية للتربية

Tableau (suite)

جدول (يتبع)

Délégation	Techniques - تقنيّة						Eco. Gestion - إقتصاد وتصرف						المعمّدية	
	نسبة النجاح (%)		عدد الناجحين		عدد المترشحين		نسبة النجاح (%)		عدد الناجحين		عدد المترشحين			
	Taux de réus.%		Admis		Candidats		Taux de réus.%		Admis		Candidats			
	منهم إناث	المجموع	منهم إناث	المجموع	منهم إناث	المجموع	منهم إناث	المجموع	منهم إناث	المجموع	منهم إناث	المجموع		
Dont.F	Total	Dont.F	Total	Dont.F	Total	Dont.F	Total	Dont.F	Total	Dont.F	Total	Dont.F	Total	
Gafsa Nord	0	0	0	0	0	0	0	0	0	0	0	0	0	قفصة الشمالية
Sidi Aïch	0	0	0	0	0	0	0	0	0	0	0	0	0	سيدي عيش
Ksar	36,7	42,7	22	41	60	96	18,8	33,3	3	7	16	21	21	القصر
Gafsa Sud	42,0	43,8	84	106	200	242	28,4	30,9	60	88	211	285	285	قفصة الجنوبية
Oum Laraïes	54,5	44,2	12	19	22	43	100,0	50,0	1	1	1	2	2	أم العرائس
Rédeïef	51,2	42,3	22	33	43	78	71,4	46,7	5	7	7	15	15	الرديف
Métlaoui	25,0	42,2	20	54	80	128	58,3	40,0	7	12	12	30	30	المتلوي
M'dhilla	50,0	46,2	2	6	4	13	30,0	36,4	3	8	10	22	22	المظيلة
Guetar	55,0	37,0	11	17	20	46	66,7	72,7	12	16	18	22	22	القطار
Belkhir	0	0	0	0	0	0	50,0	50,0	4	9	8	18	18	بلخير
Sned	66,7	63,6	8	21	12	33	61,1	36,6	11	15	18	41	41	السند
Zanouche	0	0	0	0	0	0	63,6	60,0	7	9	11	15	15	زانوش
Sidi Boubaker	0	0	0	0	0	0	0	0	0	0	0	0	0	سيدي بوبكر
Total	41,0	43,7	181	297	441	679	36,2	36,5	113	172	312	471	471	المجموع

Source : Commissariat Régional de l'Education

المصدر : المندوبية الجهوية للتربية

Tableau (suite)

جدول (يتبع)

Délégation	Sc.informatiques - علوم الإعلامية						Lettres - آداب						المعتمدة
	نسبة النجاح (%)		عدد الناجحين		عدد المترشحين		نسبة النجاح (%)		عدد الناجحين		عدد المترشحين		
	Taux de réus.%		Admis		Candidats		Taux de réus.%		Admis		Candidats		
	منهم إناث	المجموع	منهم إناث	المجموع	منهم إناث	المجموع	منهم إناث	المجموع	منهم إناث	المجموع	منهم إناث	المجموع	
Dont.F	Total	Dont.F	Total	Dont.F	Total	Dont.F	Total	Dont.F	Total	Dont.F	Total		
Gafsa Nord	0	0	0	0	0	0	0	0	0	0	0	0	قفصة الشمالية
Sidi Aïch	83,3	60,0	5	6	6	10	40,0	25,6	8	11	20	43	سيدي عيش
Ksar	33,3	45,5	3	5	9	11	5,5	8,2	6	15	110	183	القصر
Gafsa Sud	26,7	28,6	8	14	30	49	36,5	32,0	95	142	260	444	قفصة الجنوبية
Oum Laraïes	20,0	18,4	4	7	20	38	8,8	14,2	7	16	80	113	أم العرائس
Rédeïef	50,0	48,0	9	12	18	25	8,6	7,7	6	10	70	130	الرديف
Métlaoui	26,7	30,4	4	7	15	23	20,0	20,6	14	28	70	136	المتلوي
M'dhilla	0	0	0	0	0	0	36,7	26,3	11	15	30	57	المظيلة
Guetar	33,3	33,3	2	3	6	9	16,7	28,9	10	28	60	97	القطار
Belkhir	0	0	0	0	0	0	13,3	12,7	4	7	30	55	بلخير
Sned	57,1	53,3	4	8	7	15	30,0	37,4	18	34	60	91	السند
Zanouche	30,0	37,8	15	28	50	74	30,0	22,0	9	13	30	59	زانوش
Sidi Boubaker	0	0	0	0	0	0	10,0	9,8	2	4	20	41	سيدي بوبكر
Total	33,5	35,4	54	90	161	254	22,6	22,3	190	323	840	1449	المجموع

Source : Commissariat Régional de l'Education

المصدر : المندوبية الجهوية للتربية

Tableau (suite et fin)

جدول (يتبع و نهاية)

Délégation	المجموع - Total						رياضة - Sport						المعتمدية	
	نسبة النجاح (%)		عدد الناجحين		عدد المترشحين		نسبة النجاح (%)		عدد الناجحين		عدد المترشحين			
	Taux de réuss.%		Admis		Candidats		Taux de réuss.%		Admis		Candidats			
	منهم إناث	المجموع	منهم إناث	المجموع	منهم إناث	المجموع	منهم إناث	المجموع	منهم إناث	المجموع	منهم إناث	المجموع		
Dont.F	Total	Dont.F	Total	Dont.F	Total	Dont.F	Total	Dont.F	Total	Dont.F	Total	Dont.F	Total	
Gafsa Nord	0	0	0	0	0	0	0	0	0	0	0	0	0	قفصة الشمالية
Sidi Aïch	52,6	40,2	20	33	38	82	0	0	0	0	0	0	0	سيدي عيش
Ksar	23,9	29,0	68	129	285	445	0	0	0	0	0	0	0	القصر
Gafsa Sud	49,8	41,1	502	697	1 009	1 695	25,0	76,9	5	20	20	26	26	قفصة الجنوبية
Oum Laraïes	26,9	28,1	54	99	201	352	0	0	0	0	0	0	0	أم العرائس
Rédeïef	31,6	33,3	61	113	193	339	0	0	0	0	0	0	0	الرديف
Métlaoui	26,8	37,9	77	190	287	501	0	0	0	0	0	0	0	المتلوي
M'dhilla	33,3	36,4	28	55	84	151	0	0	0	0	0	0	0	المظيلة
Guetar	35,8	39,8	49	94	137	236	0	0	0	0	0	0	0	القطار
Belkhir	26,6	32,4	21	45	79	139	0	0	0	0	0	0	0	بلخير
Sned	44,8	47,5	64	125	143	263	0	0	0	0	0	0	0	السند
Zanouche	34,3	34,8	36	63	105	181	0	0	0	0	0	0	0	زانوش
Sidi Boubaker	20,0	17,3	7	13	35	75	0	0	0	0	0	0	0	سيدي بوبكر
Total	38,0	37,1	987	1 656	2 596	4 459	25,0	76,9	5	20	20	26	26	المجموع

Source : Commissariat Régional de l'Education

المصدر : المندوبية الجهوية للتربية

Tableau : Enseignement secondaire libre

جدول : التعليم الثانوي الحر

Délégation	نسبة النجاح بالباكلوريا % Taux réussite au Bac %		الأساتذة Enseignants			التلاميذ Elèves			القاعات المختصة و المختابر Salles Spécialisées et laboratoires	القاعات العادية Salles Ordinaires	عدد المعاهد Lycées	المتعمدية
	منهم إناث Dont.F	المجموع Total	المجموع Total	إناث Fém.	ذكور Mas.	المجموع Total	إناث Fém.	ذكور Mas.				
Gafsa Nord	0	0	0	0	0	0	0	0	0	0	0	قفصة الشمالية
Sidi Aïch	0	0	0	0	0	0	0	0	0	0	0	سيدي عيش
Ksar	0	0	22	8	14	91	47	44	2	6	1	القصر
Gafsa Sud	52,0	23,0	261	94	167	1143	476	667	15	50	5	قفصة الجنوبية
Oum Laraïes	0	0	23	12	11	81	15	66	2	18	1	أم العرائس
Rédeïef	50,0	4,0	68	32	36	427	114	313	2	14	3	الريديف
Métlaoui	33,0	2,7	65	34	31	354	87	267	1	14	2	المتلوي
M'dhilla	0	0	0	0	0	0	0	0	0	0	0	المظيلة
Guetar	0	0	19	9	10	34	11	23	1	6	1	القطار
Belkhir	0	0	11	3	8	65	16	49	1	3	1	بلخير
Sned	42,0	5,0	14	9	5	77	10	67	2	7	1	السند
Zanouche	0	0	0	0	0	0	0	0	0	0	0	زانوش
Sidi Boubaker	0	0	0	0	0	0	0	0	0	0	0	سيدي بويكر
Total	25,00	4,96	483	201	282	2 272	776	1 496	26	118	15	المجموع

Source : Commissariat Régional de l'Education

المصدر : المندوبية الجهوية للتربية

Tableau : Enseignement supérieur - Données globales

جدول : التعليم العالي - معطيات عامة

Etablissements	Spécialités	عدد المدرسين		عدد المتخرجين		عدد الطلبة		الإختصاصات	المؤسسة
		Nombre d'enseignants		Nombre des diplômés		Nombre d'étudiants			
		منهم أناث Dont F	المجموع Total	منهم أناث Dont F	المجموع Total	منهم أناث Dont F	المجموع Total		
Faculté des Sciences de Gafsa	Licence de base physique					280	417	الإجازة الأساسية في الفيزياء	كلية العلوم بقفصة
	Licence de base mathématiques					44	100	الإجازة الأساسية في الرياضيات	
	Licence de base Sc. Informatiques					170	337	الإجازة الأساسية في علوم الاعلامية	
	Licence de base Sc. de la vie et de la terre					392	457	الإجازة الأساسية في علوم الحياة والارض	
	Licence de base chimie					190	265	الإجازة الأساسية في الكيمياء	
	Licence de base Génie mécanique					28	75	إجازة أساسية في الهندسة الميكانيكية : المواد والأساليب	
	Licence app. Électromécanique					60	199	الإجازة التطبيقية في الالكتروميكانيك	
	Licence appliquée chimie industrielle					18	20	الإجازة التطبيقية في الكيمياء	
	Licence appliquée géographie numérique	105	241	437	1078	15	23	إجازة تطبيقية في الجغرفة الرقمية و الارض والمحيط	
	Licence appliquée géologie					204	228	الإجازة التطبيقية في الموارد الجيولوجية و المحيط	
	Licence appliquée informatique					20	44	الإجازة التطبيقية في الإعلامية	
	Mastère professionnel Gestion d'énergie					16	27	ماجستير البحث:فيزياء المواد المبتكرة والتصرف في الطاقة	
	Mastère recherche mathématiques					32	64	ماجستير البحث:رياضيات اساسية	
	Mastère recherche biologie et environnement					44	47	ماجستير البحث البيولوجيا والمحيط	
	Mastère recherche géologie					21	30	ماجستير البحث:جيولوجيا	
	Mastère recherche informatique					27	44	ماجستير البحث:الإعلامية	
	Mastère recherche physique					27	34	ماجستير البحث: الهندسة والتصرف في الفيزياء	
	Mastère recherche Électromécanique					14	35	ماجستير البحث الكتروميكانيك	
	Mastère recherche chimie					34	42	ماجستير البحث كيمياء	
	Total 1 :		105	241	437	1 078	1 636	2 488	

Tableau (suite)

جدول (تابع)

Etablissements	Spécialités	عدد المدرسين		عدد المتخرجين		عدد الطلبة		الإختصاصات	المؤسسة
		Nombre d'enseignants		Nombre des diplômés		Nombre d'étudiants			
		منهم اناث Dont F	المجموع Total	منهم اناث Dont F	المجموع Total	منهم اناث Dont F	المجموع Total		
Inst, Sup, des Sciences et des Technologies de l'Energie de Gafsa	L.A diagnostic et maintenance des systèmes énergétiques					5	13	إجازة تطبيقية تشخيص وصيانة المنظومات الطاقية إجازة تطبيقية في الطاقة إجازة تطبيقية هندسة وتقنيات مماثلة إجازة تطبيقية في علوم التريبة ماجستير مهني هندسة وتقنيات مماثلة	المعهد العالي لعلوم وتكنولوجيا الطاقة بقفصة
	Licence appliquée en énergie					27	47		
	Licence appliquée en génie et techniques similaires	47	87	25	78	29	54		
	Licence appliquée en Sc. Educa.					414	512		
	Mastère professionnel en génie et techniques similaires					19	36		
Total 2 :		47	87	25	78	494	662	المجموع 2 :	
Institut supérieur d'adminis- tration des entreprises de Gafsa	Licence de base économie					184	247	الإجازة الأساسية في الاقتصاد:نقد،مالية،بنك الإجازة الأساسية في التصرف:محاسبة،مالية،ادارة أعمال الإجازة التطبيقية في إعلامية التصرف الإجازة التطبيقية في تكنولوجيا الإعلامية والمتميديا الإجازة التطبيقية في التصرف:تقنيات المحاسبة والمالية، تقنيات التسويق، التصرف المحاسبي الإجازة الأساسية في الاقتصاد المقاولة والتصرف في المشاريع ماجستير البحث:نقد ومالية وبنك ماجستير البحث: مالية ماجستير مهني:بعث وادارة المؤسسات الصغرى والمتوسطة ماجستير مهني:المحاسبة والرقابة والتدقيق	المعهد العالي لإدارة المؤسسات بقفصة
	Licence de base gestion					276	377		
	Licence appliquée informatique de gestion					75	112		
	L.App. informatique et multimédia	54	116	-	224	26	49		
	Licence appliquée gestion					207	268		
	Licence de base gestion d'entreprise					13	16		
	Mastère recherche trésorerie finance et banques					42	47		
	Mastère recherche finance					18	19		
	Mastère professionnel création PME					39	54		
	Mastère professionnel comptabilité et audit					33	43		
Total 3 :		54	116	-	224	913	1 232	المجموع 3 :	

Tableau (suite)

جدول (تابع)

Etablissements	Spécialités	عدد المدرسين		عدد المتخرجين		عدد الطلبة		الإختصاصات	المؤسسة
		Nombre d'enseignants		Nombre des diplômés		Nombre d'étudiants			
		منهم اناث Dont F	المجموع Total	منهم اناث Dont F	المجموع Total	منهم اناث Dont F	المجموع Total		
Institut Supérieur en sciences appliquées et des Technologies de Gafsa	L.appliquée en électromécanique					36	153	إجازة تطبيقية في الإلكترونيات والميكانيك إجازة تطبيقية إلكترونيك والكهروتقنية والآلية إ.ج. أساسية علوم وتكنولوجيات المعلومات إجازة تطبيقية في الشبكات الإعلامية إجازة تطبيقية إعلامية صناعية ماجستير البحث : إعلامية ماجستير البحث في أوتوماتيك الأنظمة المحمولة ماجستير البحث في الميكانيك والطاقة	المعهد العالي للعلوم التطبيقية والتكنولوجيا بقفصة
	L.App en électronique et électro-technique et instrumentation					33	111		
	L.de base en sciences et technologies de l'information					91	158		
	L.appliquée en réseaux informatiques	41	117	93	278	79	128		
	L.A. en informatique industrielle					18	46		
	Mastère recherche informatique décisionnelle					43	56		
Mastère recherche automatique des systèmes portables					35	56			
Mastère recherche en mécanique et energie					16	38			
	Total 4 :	41	117	93	278	351	746	المجموع 4 :	
Institut supérieur de sports et d'éducation physique de Gafsa	Licence.base sport et éducation physique					126	345	الإجازة الأساسية في التربية البدنية ماجستير بحث : العلوم الإنسانية المطبقة على الرياضة والتربية البدنية والرياضية ماجستير مهني : الرياضة والسياحة والترفيه والتنمية المحلية	المعهد العالي للرياضة والتربية البدنية بقفصة
	Mastère recherche sc. Socio-humaines appliquées aux activités physiques et sportives	5	17	40	145	24	56		
	Mastère professionnel sport, tourisme et animation et développement local					23	38		
	Total 5 :	5	17	40	145	173	439		
Institut supérieur d'art et métiers de Gafsa	L.Appliquée Conception					74	104	الإجازة التطبيقية : تصميم إجازة تطبيقية : تصميم الفضاء هندسة داخلية إجازة تطبيقية : تصميم المنتج اناث الإجازة التطبيقية : ابتكار حرفي الإجازة التطبيقية : ابتكار إجازة تطبيقية : تصميم الصورة الاشهار الإجازة الأساسية موسيقى ماجستير تصميم المنتج ابتكار حرفي	المعهد العالي للفنون والحرف بقفصة
	L.Appliquée Conception design interieur					42	55		
	L.Appliquée en design des meubles					34	40		
	L.Appliquée innovation artisanale	26	58	-	106	45	48		
	L.Appliquée innovation					25	37		
	L.Appliquée conception images					52	60		
	L.base en musique et sciences musicales					30	39		
Mastère recherche innovation artisanale					37	42			
	Total 6 :	26	58	-	106	339	425	المجموع 6 :	

Tableau (suite et fin)

جدول (تابع ونهاية)

Etablissements	Spécialités	عدد المدرسين		عدد المتخرجين		عدد الطلبة		الإختصاصات	المؤسسة
		Nombre d'enseignants		Nombre des diplômés		Nombre d'étudiants			
		منهم اناث Dont F	المجموع Total	منهم اناث Dont F	المجموع Total	منهم اناث Dont F	المجموع Total		
Institut préparatoire des études d'ingéniorat de Gafsa	Cycle Prépa.Scientifique Maths-physique					53	126	مرحلة تحضيرية رياضيات - فيزياء	المعهد التحضيري للدراسات الهندسية بقفصة
	Cycle Prépa.Scientifique physique-chimie	25	65			53	83	مرحلة تحضيرية فيزياء - كيمياء	
	Cycle Prépa.Scientifique Technique					16	92	مرحلة تحضيرية تقنية	
	Total 7:	25	65	0	0	122	301	المجموع 7 :	
Ecole Nationale d'ingénieurs de Gafsa	Diplôme National génie-chimie					59	95	الشهادة الوطنية للهندسة كيميائية	المدرسة الوطنية للمهندسين بقفصة
	Diplôme National ressource de l'environnement	8	27			44	76	الشهادة الوطنية موارد ببنية	
	Diplôme National en électro-mécanique					30	73	الشهادة الوطنية الإلكترونيات ميكاتيك	
	Total 8 :	8	27	0	0	133	244	المجموع 8 :	
Institut Supérieur des Etudes appliquées en humanité de Gafsa	L.appliquée français - communication					248	326	الإجازة التطبيقية فرنسية الاتصال	المعهد العالي للدراسات التطبيقية في الانسانيات بقفصة
	L.app. langue, littérature et civilisation anglaises					126	164	إجازة تطبيقية اللغة والآداب والحضارة الأنقليزية	
	L.base langue français					254	372	الإجازة الأساسية فرنسية	
	L.base langue, civilisation français	40	77	238	523	232	295	الإجازة الأساسية حضارة فرنسية	
	Licence appliquée Sociologie					152	224	الإجازة التطبيقية علم اجتماع	
	Licence appliquée allemand					149	209	الإجازة التطبيقية ألمانية	
	Mastère professionnel anglais et technologie					20	36	ماجستير مهني أنقليزية وتكنولوجيا	
	Mastère recherche langue, littérature et civilisation français					45	51	ماجستير بحث أمد لغة وآداب حضارة فرنسية	
	Mastère professionnel langue, littérature et civilisation français					25	31	ماجستير مهني لغة وآداب حضارة فرنسية	
Total 9 :	40	77	238	523	1 251	1 708	المجموع 9 :		
Institut Supérieur des Etudes Technologiques de Gafsa		-	-	-	-	-	-	المعهد العالي للدراسات التكنولوجية بقفصة	
	Total 10 :	-	-	-	-	-	-	المجموع 10 :	
Total général		351	805	833	2 432	5 412	8 245	المجموع العام	

Source : Instituts concernés

المصدر : المؤسسات المعنية

Tableau : Enseignement Supérieur - Personnel enseignant

جدول : التعليم العالي - إطار التدريس

Établissement	الجملة Total		آخر Autre		الأجانب Etranger		المتعاقدون Contractuel		العرضيون Vacataire		القارون Permanent		المؤسسة	
	إناث	المجموع	إناث	المجموع	إناث	المجموع	إناث	المجموع	إناث	المجموع	إناث	المجموع		
	Fém.	Total	Fém.	Total	Fém.	Total	Fém.	Total	Fém.	Total	Fém.	Total		
F.S Gafsa	105	241	0	5	0	0	26	35	0	0	79	201	كلية العلوم بقفصة	
I.S.E.A.S.H Gafsa	40	77	2	3	0	1	5	8	0	0	33	65	المعهد العالي للدراسات التطبيقية في الإنسانيات	
I.S.A.E Gafsa	54	116	1	3	0	0	9	15	10	19	34	79	المعهد العالي لإدارة المؤسسات بقفصة	
I.S.A.M Gafsa	26	58	5	13	0	3	6	11	0	0	15	31	المعهد العالي للفنون والحرف بقفصة	
I.S.S.A.T Gafsa	41	117	1	5	0	0	12	18	5	16	23	78	المعهد العالي للعلوم التطبيقية والتكنولوجيا بقفصة	
I.S.S.T.E Gafsa	47	87	2	3	0	0	10	19	9	39	26	26	المعهد العالي لعلوم وتكنولوجيا الطاقة بقفصة	
I.P.E.I Gafsa	25	65	1	2	0	0	5	9	0	3	19	51	المعهد التحضيري للدراسات الهندسية بقفصة	
I.S.S Gafsa	5	17	0	0	0	0	0	0	0	2	5	15	المعهد العالي للرياضة والتربية البدنية بقفصة	
E.N.I Gafsa	8	27	0	0	0	0	7	8	0	0	1	19	المدرسة الوطنية للمهندسين بقفصة	
I.S.E.T Gafsa	-	-	-	-	-	-	-	-	-	-	-	-	-	المعهد العالي للدراسات التكنولوجية بقفصة
Total	351	805	12	34	0	4	80	123	24	79	235	565	المجموع	

Source : Instituts concernés

المصدر : المؤسسات المعنية

Tableau : Enseignement supérieur - Cités universitaires

جدول : التعليم العالي - الأحياء الجامعية

Délégation	المبيلات الخاصة Foyers privés		المبيلات العمومية Foyers publics		المطاعم Restaurants		المعتمدة
	طاقة الإستيعاب Capacité	العدد Nombre	طاقة الإستيعاب Capacité	العدد Nombre	طاقة الإستيعاب Capacité	العدد Nombre	
Gafsa Sud	3 748	23	1 350	2	1 200	2	قفصة الجنوبية

Source : Office des Œuvres Universitaires du Sud

المصدر : ديوان الخدمات الجامعية بالجنوب

**Tableau : Formation professionnelle Secteur public
- données globales**

**جدول : التكوين المهني بالقطاع العام - معطيات
عامة**

Centres	Spécialités	عدد المتكويين		عدد المتكويين		طاقة الإستيعاب Capacité	الإختصاصات	المركز
		Nbre de formateurs		Nbre d'élèves				
		منهم اناث Dont Fém	المجموع Total	منهم اناث Dont Fém.	المجموع Total			
Centre de formation professionnelle Ksar	le centre est en cours de restructuration	-	-	-	-	-	المركز بصدد إعادة هيكلة	مركز التكوين المهني بالقصر
	Total 1 :	-	-	-	-	-	المجموع 1 :	
Centre de formation et de promotion du travail indépendant Gafsa - El Aguila	Maintenance industrielle				140	140	تقني في الصيانة الصناعية	مركز التكوين والنهوض بالعمل المستقل بالعقيلة
	Maintenance en micro- informatique				70	70	تقني في صيانة الأجهزة الميكرو إعلامية	
	Mécanique et électricité poids lourds				130	130	تقني في ميكانيك وكهرباء الشاحنات الثقيلة	
	Maintenance en informatique industrielle				70	70	تقني في الآلية والإعلامية الصناعية	
	Froid et climatisation		59		120	120	تقني في التبريد التجاري وتكييف الهواء	
	Electricien - mécanicien				240	240	كهربائي ميكانيكي	
	Montage - réparation en réfrigérissement				60	60	مركب مصلح في التبريد	
	Equipement thermique et sanitaire				60	60	مجهز حراري وصحي	
Mécanique autos				60	60	ميكانيك السيارات بنزين وديزل		
Total 2 :		-	59	-	950	950	المجموع 2 :	
Total général		-	59	-	950	950	المجموع العام	

Source : Direction Régionale de la Formation Professionnelle et de l'Emploi

المصدر : الإدارة الجهوية للتكوين المهني والتشغيل

Tableau : Formation professionnelle Secteur privé - données globales

جدول : التكوين المهني بالقطاع الخاص - معطيات عامة

Centres	عدد المُكوّنين		عدد المُتكوّنين		طاقة الإستيعاب Capacité	العدد Nombre	المركز
	Nbre de formateurs		Nbre d'élèves				
	منهم اناث Dont Fém.	المجموع Total	منهم اناث Dont Fém.	المجموع Total			
Centres de formation privée	86	112	301	393	-	34	هياكل التكوين المهني الخاص المراكز ذات الاختصاصات المنظّرة
Centres à spécialités agréées	22	31	109	212	-	5	

Source : Direction Régionale de la Formation Professionnelle et de l'Emploi

المصدر : الإدارة الجهوية للتكوين المهني و التشغيل

Tableau : Emploi - données globales

جدول : التشغيل - معطيات عامة

Délégation	عروض الشغل - Offres d'emploi				طلبات الشغل - Demandes d'emploi				المعتمدية
	مختص - qualifié		عامل عادي - Ouvrier		غير إطارات - Autres		إطارات - Cadres		
	منهم إناث Dont.F	المجموع Total	منهم إناث Dont.F	المجموع Total	منهم إناث Dont.F	المجموع Total	منهم إناث Dont.F	المجموع Total	
Gafsa Nord	-	-	-	-	184	529	420	694	قفصة الشمالية
Sidi Aïch	-	6	-	-	133	274	364	565	سيدي عيش
Ksar	-	5	-	5	1 097	2 903	1 491	2 120	القصر
Gafsa Sud	-	212	-	28	4 081	9 421	4 961	6 951	قفصة الجنوبية
Oum Laraïes	-	-	-	-	857	2 083	1 442	2 145	أم العرائس
Rédeïef	-	-	-	-	777	2 080	1 149	1 741	الرديف
Métlaoui	-	5	-	2	2 253	5 908	2 333	3 327	المتلوي
M'dhilla	-	-	-	-	337	1 851	638	894	المظيلة
Guetar	-	18	-	1	473	1 653	916	1 257	القطار
Belkhir	-	-	-	-	197	390	457	703	بلخير
Sned	-	-	-	-	635	1 395	1 561	2 458	السند
Zanouche	-	-	-	-	-	-	-	-	زانوش
Sidi Boubaker	-	-	-	-	-	-	-	-	سيدي بوبكر
Total	-	246	-	36	11 024	28 487	15 732	22 855	المجموع

Source : Direction Régionale de la Formation Professionnelle et de l'Emploi

المصدر : الإدارة الجهوية للتكوين المهني و التشغيل

Tableau (suite)

جدول (يتبع)

Délégation	Demandes non satisfaites - طلبات التشغيل غير الملباة -				Placements - التوظيفات -				المعتمدية
	مختص - qualifié		عامل عادي - Ouvrier		غير إطارات - Autres		إطارات - Cadres		
	منهم إناث Dont.F	المجموع Total	منهم إناث Dont.F	المجموع Total	منهم إناث Dont.F	المجموع Total	منهم إناث Dont.F	المجموع Total	
Gafsa Nord	45	89	127	208	3	3	-	3	قفصة الشمالية
Sidi Aïch	27	55	62	112	5	5	5	7	سيدي عيش
Ksar	258	531	459	630	19	20	6	9	القصر
Gafsa Sud	1 015	2 081	1 494	2 102	215	277	133	162	قفصة الجنوبية
Oum Laraïes	129	303	346	501	61	66	1	1	أم العرائس
Rédeïef	117	278	228	360	37	39	-	-	الرديف
Métlaoui	728	1 619	610	918	76	85	-	1	المتلوي
M'dhilla	65	144	185	255	4	4	3	3	المظيلة
Guetar	96	329	294	394	36	37	11	11	القطار
Belkhir	-	-	110	162	2	2	-	1	بلخير
Sned	-	-	434	688	62	71	6	8	السند
Zanouche	-	-	-	-	-	-	-	-	زانوش
Sidi Boubaker	-	-	-	-	-	-	-	-	سيدي بوبكر
Total	2 480	5 429	4 349	6 330	520	609	165	206	المجموع

Source : Direction Régionale de la Formation Professionnelle et de l'Emploi

المصدر : الإدارة الجهوية للتكوين المهني و التشغيل

Tableau : Emploi - données globales (suite et fin)

جدول : التشغيل - معطيات عامة (تابع ونهاية)

Délégation	برنامج التشجيع على العمل Programme d'encouragement de travail		برنامج الخدمة المدنية التطوعية Programme de service civique volontaire		عقد التاهيل والإدماج المهني Fond d'Insertion et d'Adéquation Professionnelle		عقد إدماج حاملي شهادات التعليم العالي Contrats d'insertion des diplômés du supérieur		تربص الإعداد للحياة المهنية Stage d'Insertion à la Vie Professionnelle		المعتمدية
	منهم إناث Dont.F	المجموع Total	منهم إناث Dont.F	المجموع Total	منهم إناث Dont.F	المجموع Total	منهم إناث Dont.F	المجموع Total	منهم إناث Dont.F	المجموع Total	
Gafsa Nord	-	-	22	35	1	2	-	-	5	6	قصة الشمالية
Sidi Aïch	-	-	107	136	17	18	-	-	32	42	سيدي عيش
Ksar	-	-	157	212	58	67	3	4	81	96	القصر
Gafsa Sud	-	-	736	948	510	588	21	27	841	1 025	قصة الجنوبية
Oum Laraïes	-	-	449	607	244	273	5	6	113	145	أم العرائس
Rédeïef	-	-	271	393	200	266	5	8	126	162	الرديف
Métlaoui	-	-	571	779	244	302	10	23	334	427	المتلوي
M'dhilla	-	-	153	192	17	17	-	-	21	2	المظيلة
Guetar	-	-	105	129	75	80	-	-	52	58	القطار
Belkhir	-	-	61	88	61	62	-	-	1	2	بلخير
Sned	-	-	81	107	83	90	-	-	54	58	السند
Zanouche	-	-	-	-	-	-	-	-	-	-	زانوش
Sidi Boubaker	-	-	-	-	-	-	-	-	-	-	سيدي بوبكر
Total	-	-	2 713	3 626	1 510	1 765	44	68	1 660	2 023	المجموع

Source : Direction Régionale de la Formation Professionnelle et de l'Emploi

المصدر : الإدارة الجهوية للتكوين المهني و التشغيل

Tableau : Santé - Infrastructure sanitaire dans le secteur public

جدول : الصحة - التجهيزات بالقطاع العام

Délégation	مراكز رعاية الأم والطفل Centres de soins de la mère et de l'enfant	عدد الأسرة Nombre de lits	عدد المخابر Nombre de laboratoires	عدد مراكز الصحة الأساسية Nbre de centres de santé de base	عدد المستشفيات المحلية Nbre d'hôpitaux Locaux	عدد المستشفيات الجهوية Nbre d'hôpitaux régionaux	المعمدية
Gafsa Nord	0	0	0	7	0	0	قفصة الشمالية
Sidi Aïch	0	0	1	7	0	0	سيدي عيش
Ksar	0	0	0	5	0	0	القصر
Gafsa Sud	1	341	3	15	0	1	قفصة الجنوبية
Oum Laraïes	1	70	1	10	1	0	أم العرائس
Rédeïef	1	64	1	5	1	0	الرديف
Métlaoui	1	180	1	6	0	1	المتلوي
M'dhilla	1	40	1	2	1	0	المظيلة
Guetar	1	23	1	7	1	0	القطار
Belkhir	1	12	1	8	1	0	بلخير
Sned	1	23	1	13	1	0	السند
Zanouche	-	-	-	-	0	0	زانوش
Sidi Boubaker	-	-	-	-	0	0	سيدي بوبكر
Total	8	753	11	85	6	2	المجموع

Source : Direction Régionale de la Santé Publique

المصدر : الإدارة الجهوية للصحة العمومية

Tableau : Santé - Infrastructure sanitaire dans le secteur privé

جدول : الصحة - التجهيزات بالقطاع الخاص

Délégation	محلّات تمريض Infirmeries □	مراكز لتصفية الدم Cliniques de dialyse □	مخابر التحليل Laboratoires □	الصيدليات Pharmacies □	عيادات طب الأسنان cabinets de Medecine dentaire	عيادات طب الإختصاص cabinets de Medecine spécialisée □	عيادات طب العام cabinets de Medecine générale	المصحات Nbre de cliniques □	المعمدية
Gafsa Nord	0	0	0	1	-	0	0	0	قفصة الشمالية
Sidi Aïch	0	0	0	0	1	0	0	0	سيدي عيش
Ksar	0	0	0	3	1	0	0	0	القصر
Gafsa Sud	2	2	3	21	43	54	18	1	قفصة الجنوبية
Oum Laraïes	0	0	0	4	4	0	2	0	أم العرائس
Rédeïef	0	0	0	4	5	0	4	0	الرديف
Métlaoui	1	1	0	5	11	0	4	1	المتلوي
M'dhilla	0	0	0	3	1	0	2	0	المظيلة
Guetar	0	0	0	2	3	0	1	0	القطار
Belkhir	0	0	0	1	-	0	-	0	بلخير
Sned	0	0	0	3	2	0	2	0	السند
Zanouche	-	-	-	-	-	-	-	-	زانوش
Sidi Boubaker	-	-	-	-	-	-	-	-	سيدي بوبكر
Total	3	3	3	47	71	54	33	2	المجموع

Source : Direction Régionale de Santé publique

المصدر : الإدارة الجهوية للصحة العمومية

Tableau : Santé - Personnel médical

جدول : الصحة - الإطار الطبي

Délégation	Secteur Public - العام - القطاع العام										المعمتدية
	صياادلة Pharmaciens		طب أسنان Dentistes		أشعة Radiologues		إختصاص Spécialistes		طب عام Généralistes		
	منهم إناث Dont.F	المجموع Total	منهم إناث Dont.F	المجموع Total	منهم إناث Dont.F	المجموع Total	منهم إناث Dont.F	المجموع Total	منهم إناث Dont.F	المجموع Total	
Gafsa Nord	0	0	0	0	0	0					قفصة الشمالية سيدي عيش القصر
Sidi Aïch	0	0	0	0	0	0	20	35	28	55	
Ksar	0	0	0	0	0	0					
Gafsa Sud	3	4	2	7	0	1					قفصة الجنوبية
Oum Laraïes	1	1	1	6	0	0	1	2	6	8	أم العرائس
Rédeïef	0	2	1	2	0	0	1	3	5	7	الرديف
Métlaoui	1	2	2	3	0	0	3	11	5	12	المتلوي
M'dhilla	0	1	1	2	0	0	1	2	4	5	المظيلة
Guetar	1	1	1	1	0	0	0	0	4	5	القطار
Belkhir	1	1	1	1	0	0	0	0	0	4	بلخير
Sned	0	1	2	2	0	0	0	0	6	8	السند
Zanouche	-	-	-	-	0	0	-	-	-	-	زانوش
Sidi Boubaker	-	-	-	-	0	0	-	-	-	-	سيدي بويكر
Total	7	13	11	24	0	1	26	53	58	104	المجموع

Source : Direction Régionale de la Santé Publique

المصدر : الإدارة الجهوية للصحة العمومية

Tableau (suite et fin)

جدول (تابع ونهاية)

Délégation	Secteur Privé - القطاع الخاص										المعمدية
	صيدالفة Pharmaciens		طب أسنان Dentistes		أشعة Radiologues		إختصاص Spécialistes		طب عام Généralistes		
	منهم إناث Dont.F	المجموع Total	منهم إناث Dont.F	المجموع Total	منهم إناث Dont.F	المجموع Total	منهم إناث Dont.F	المجموع Total	منهم إناث Dont.F	المجموع Total	
Gafsa Nord	1	1	0	0	0	0	0	0	0	0	قفصة الشمالية
Sidi Aïch	0	0	0	1	0	0	0	0	0	1	سيدي عيش
Ksar	2	3	0	1	0	0	0	0	0	0	القصر
Gafsa Sud	9	21	22	43	0	6	14	53	4	18	قفصة الجنوبية
Oum Laraïes	1	4	2	4	0	0	0	0	0	2	أم العرائس
Rédeïef	1	4	1	5	0	0	0	0	0	4	الرديف
Métlaoui	1	5	2	11	0	0	0	1	0	4	المتلوي
M'dhilla	0	3	0	1	0	0	0	0	1	2	المظيلة
Guetar	1	2	2	3	0	0	0	0	1	1	القطار
Belkhir	0	1	0	0	0	0	0	0	0	0	بلخير
Sned	0	3	2	2	0	0	0	0	0	2	السند
Zanouche	-	-	-	-	-	-	-	-	-	-	زانوش
Sidi Boubaker	-	-	-	-	-	-	-	-	-	-	سيدي بوبكر
Total	16	47	31	71	0	6	14	54	6	34	المجموع

Source : Direction Régionale de la Santé Publique

المصدر : الإدارة الجهوية للصحة العمومية

توزيع الأطباء حسب المعتبرية (%) Répartition des médecins par délégation 2016 (%)

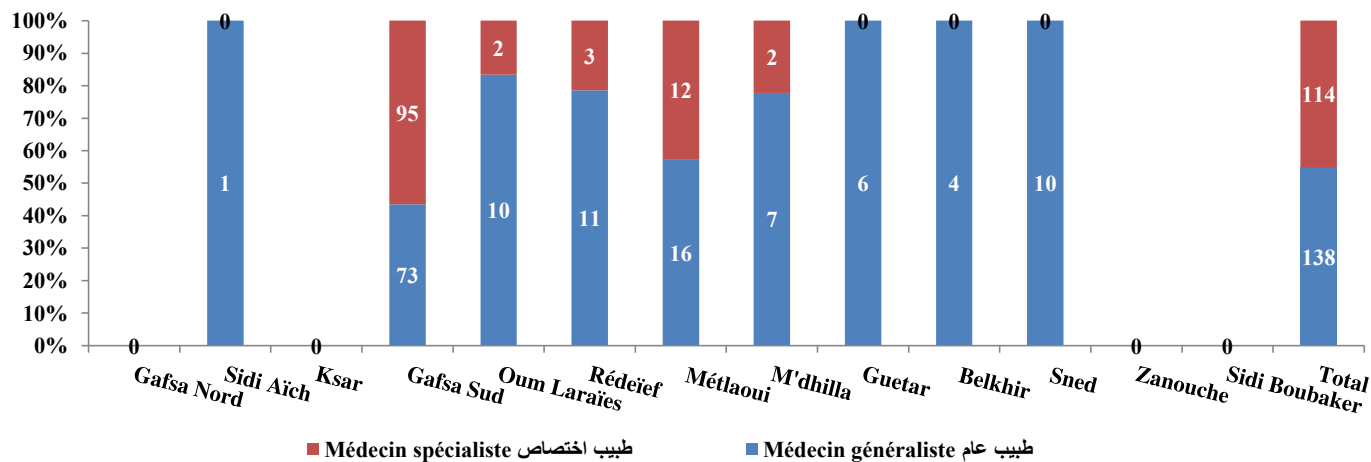

Evolution du nombre des médecins - secteur privé

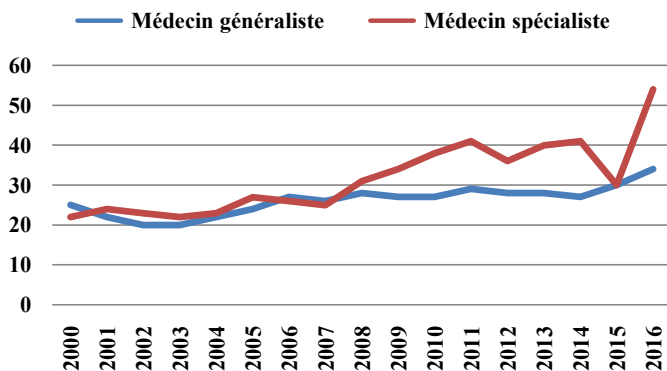

Evolution du nombre des médecins - secteur public



Tableau : Santé - Personnel para-médical

جدول : الصحة - الإطار شبه الطبي

Délégation	مساعدو الصحة Auxiliaires de santé publique		المرضى Infirmiers		الفنيون السامون - Techniciens supérieurs								المعمدية		
	إناث Fém.	المجموع Total	إناث Fém.	المجموع Total	إختصاصات أخرى Autres Spécialités		تحاليل Biologistes		أشعة Radiologistes		تبيح Anesthésistes			قوابل Sâge Femmes	
					إناث Fém.	المجموع Total	إناث Fém.	المجموع Total	إناث Fém.	المجموع Total	إناث Fém.	المجموع Total			إناث Fém.
Gafsa Nord	0	0	2	4	1	1	0	0	0	0	0	0	0	0	قفصة الشمالية
Sidi Aïch	1	2	10	23	2	2	1	2	2	5	0	0	2	2	سيدي عيش
Ksar	4	5	32	39	1	0	1	1	1	3	0	0	6	6	القصر
Gafsa Sud	31	44	383	565	57	71	18	25	17	28	39	54	31	31	قفصة الجنوبية
Oum Laraïes	4	6	47	69	5	9	2	6	2	5	7	8	12	12	أم العرائس
Rédeïef	5	8	30	59	8	10	2	3	3	6	7	8	11	11	الرديف
Métlaoui	8	10	94	140	10	12	5	9	5	8	11	12	14	14	المتلوي
M'dhilla	6	6	32	46	2	2	2	2	5	6	6	6	8	8	المظيلة
Guetar	2	4	34	57	4	4	4	5	4	6	0	0	6	6	القطار
Belkhir	4	5	11	27	0	1	4	5	3	5	0	0	7	7	بلخير
Sned	4	4	34	70	0	3	3	3	1	4	0	0	8	8	السند
Zanouche	-	-	-	-	-	-	-	-	-	-	-	-	0	0	زانوش
Sidi Boubaker	-	-	-	-	-	-	-	-	-	-	-	-	0	0	سيدي بوبكر
Total	69	94	709	1 099	90	115	42	61	43	76	70	88	105	105	المجموع

Source : Direction Régionale de la Santé Publique

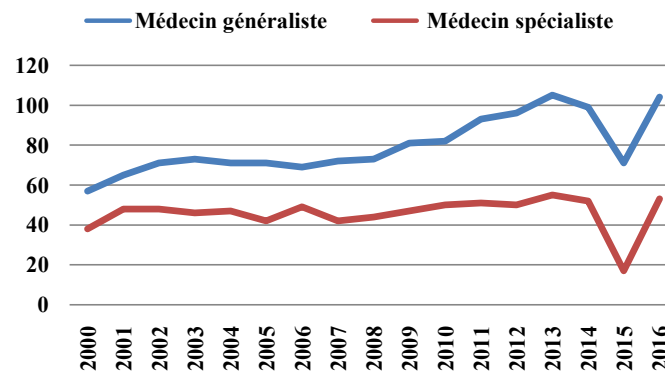
Secteur privé : 4 techniciens supérieurs à Gafsa Sud

2 infirmiers à Rédeïef et 1 infirmier à Métlaoui

المصدر : الإدارة الجهوية للصحة العمومية

القطاع الخاص : يبلغ عدد الفنيين السامين 4 فنيين بقفصة الجنوبية

يبليغ عدد الممرضين 2 بالرديف و 1 بالمتلوي

Tableau : Santé - Indicateurs

جدول : الصحة - المؤشرات

Délégation	نسبة الولادات بالوسط الصحي % Accouchement assistés %	النساء المستعملات لوسائل التنظيم femmes utilisant des moyens contraceptifs	عدد النساء المراقبات بعد الولادة Nbre des actes postnataux	عدد النساء المراقبات قبل الولادة Nbre des actes prénataux	المرشدات الإجتماعيات Assistantes sociales	مراكز التنظيم العائلي centres de planning familial	المعمدية
Gafsa Nord	97	117	82	181	-	-	قفصة الشمالية
Sidi Aïch		128	108	268	-	-	سيدي عيش
Ksar		378	559	747	-	-	القصر
Gafsa Sud		1 731	1 835	2 326	-	1	قفصة الجنوبية
Oum Laraïes	63	605	710	778	-	-	أم العرائس
Rédeïef	72	780	776	922	-	-	الرديف
Métlaoui	90	389	677	762	-	-	المتلوي
M'dhilla	61	238	235	350	-	-	المظيلة
Guetar	33	214	188	441	-	-	القطار
Belkhir	40	173	234	280	-	-	بلخير
Sned	42	183	329	718	-	-	السند
Zanouche	-	-	-	-	-	-	زانوش
Sidi Boubaker	-	-	-	-	-	-	سيدي بوبكر
Total	78	4 936	5 733	7 773	-	1	المجموع

Source : Direction Régionale de la Santé Publique

المصدر : الإدارة الجهوية للصحة العمومية

Tableau : Assainissement - données globales

جدول : التطهير - معطيات عامة

Délégation	نسبة الربط % Taux de bran- chement %	المساكن المرتبطة بالشبكة Nbre de logements branchés	عدد محطات الضخ Nbre de stations de pompâge	طول شبكة التطهير بالمتر		محطات التطهير				المعمدية
				Réseau d'assainissement (m)		Stations d'épuration				
				قنوات إستغلال مياه الأمطار drainage des eaux de pluie	شبكة التطهير Longueur du réseau ONAS	المياه المطهرة (3م/يوم) eaux épurées (m3/J)	الطاقة (3م/يوم) Capacité (m3/J)	عدد المشتركين Nbre d'abonnés	العدد Nombre	
Gafsa Nord	0	0	0	0	0	0	0	0	0	قفصة الشمالية
Sidi Aïch	0	0	0	0	0	0	0	0	0	سيدي عيش
Ksar	87,0	5 260	0	0	63 695	0	0	7 352	0	القصر
Gafsa Sud	96,0	13 384	10	3 600	187 000	8 300	3 500	24 169	1	قفصة الجنوبية
Oum Laraïes	40,0	1 977	0	0	21 000	0	0	1 977	0	أم العرائس
Rédeïef	70,0	2 460	0	0	38 547	0	0	3 889	0	الرديف
Métlaoui	62,0	4 507	2	0	74 100	1 500	4 078	5 585	1	المتلوي
M'dhilla	40,0	1 173	0	0	134 000	0	0	1 173	0	المظيلة
Guetar	43,0	1 209	0	0	30 000	0	0	1 198	0	القطار
Belkhir	0	0	0	0	0	0	0	0	0	بلخير
Sned	2,0	42	0	0	588	0	0	42	0	السند
Zanouche	0	0	0	0	0	0	0	0	0	زانوش
Sidi Boubaker	0	0	0	0	0	0	0	0	0	سيدي بوبكر
Total	(*) 53,8	30 012	12	3 600	548 930	9 800	7 578	45 385	2	المجموع

Source : Office National De L'Assainissement

المصدر : الديوان الوطني للتطهير

(*) : Rapport annuel sur les indicateurs d'infrastructure 2014 (données 2015)

(*) : التقرير السنوي لمؤشرات البنية الأساسية لسنة 2014 (معطيات 2015)

Tableau : Culture - données globales

جدول : الثقافة - معطيات عامة

Délégation	عدد الزوار Nbre de visiteurs	عدد المتاحف الخاصة Nbre de musées privés	عدد المتاحف العمومية Nbre de musées publics	عدد المهرجانات Nbre de festivals	دور الثقافة		المسارح		المكتبات العمومية				المعتمدية
					Maisons de culture		Théâtres		Bibliothèques				
					المقاعد capacité	العدد Nbre	طاقة capacité	العدد Nbre	عدد المشتركين Nbre d'abonnés	الكتب Livres disponibles	المقاعد Capacité	العدد Nbre	
Gafsa Nord	-	-	0	1	0	0	0	0	400	39 338	267	3	قصة الشمالية
Sidi Aïch	-	-	0	2	150	1	0	0	83	12 513	60	1	سيدي عيش
Ksar	-	-	0	2	0	0	0	0	335	20 452	88	3	القصر
Gafsa Sud	-	-	1	10	900	1	1 500	1	3 355	98 762	942	7	قصة الجنوبية
Oum Laraïes	-	-	0	4	154	1	740	1	192	12 521	162	1	أم العرائس
Rédeïef	-	-	0	4	350	1	920	1	367	21 272	88	1	الرديف
Métlaoui	-	-	0	4	167	1	807	1	265	19 785	136	2	المتلوي
M'dhilla	-	-	0	1	400	1	400	1	125	9 683	106	1	المظيلة
Guetar	-	-	0	2	164	1	500	1	214	16 210	157	1	القطار
Belkhir	-	-	0	0	0	0	0	0	112	14 010	103	1	بلخير
Sned	-	-	0	4	275	1	550	1	244	14 952	160	1	السند
Zanouche	-	-	-	-	-	-	-	-	100	16 299	75	1	زانوش
Sidi Boubaker	-	-	-	-	-	-	-	-	-	-	-	-	سيدي بوبكر
Total	-	-	1	34	2 560	8	5 417	7	5 792	295 797	2 344	23	المجموع

Source : Commissariat régional de la culture et de la conservation du patrimoine

المصدر : المندوبية الجهوية للثقافة والمحافظة على التراث

Tableau : Jeunesse - données globales

جدول : الشباب - معطيات عامة

Délégation	نوادي الشباب الريفي Clubs de jeune			مراكز الاصطياف والتخييم centres de campement			دور الشباب Maisons de jeunes						المعمدية	
	المنخرطون Nbre d'adhérents		العدد Nbre	الليالي المقضاة Nbre de nuitées	الطاقة Capa.	العدد Nbre	المستفيدون Nbre.bénéficiaires		المنخرطون Nbre d'adhérents		الليالي المقضاة Nbre de nuitées	عدد المبيتات Nbre de foyers		العدد Nbre
	منهم إناث	المجموع					منهم إناث	المجموع	منهم إناث	المجموع				
	Dont.F	Total	Dont.F	Total	Dont.F	Total								
Gafsa Nord	95	1 800	4	-	-	-	-	-	0	0	0	0	0	قفصة الشمالية
Sidi Aïch	30	90	1	-	-	-	-	-	0	0	0	0	0	سيدي عيش
Ksar	0	0	0	-	-	-	-	-	40	170	0	0	1	القصر
Gafsa Sud	5	60	1	-	-	-	-	-	50	190	2 750	1	1	قفصة الجنوبية
Oum Laraïes	12	90	1	-	-	-	-	-	70	240	0	0	2	أم العرائس
Rédeïef	15	85	1	-	-	-	-	-	70	180	0	0	1	الرديف
Métlaoui	25	100	1	-	-	-	-	-	60	210	0	0	1	المتلوي
M'dhilla	0	0	0	-	-	-	-	-	20	195	0	0	1	المظيلة
Guetar	0	0	0	-	-	-	-	-	70	210	0	0	1	القطار
Belkhir	0	0	0	-	-	-	-	-	30	190	0	0	1	بلخير
Sned	0	0	0	-	-	-	-	-	45	205	0	0	1	السند
Zanouche	-	-	-	-	-	-	-	-	0	0	0	0	0	زانوش
Sidi Boubaker	-	-	-	-	-	-	-	-	0	0	0	0	0	سيدي بوبكر
Total	182	2 225	9	-	-	-	-	-	455	1 790	2 750	1	10	المجموع

Source : Commissariat régional de la Jeunesse et du Sport.

المصدر : المندوبية الجهوية للشباب والرياضة والتربية البدنية

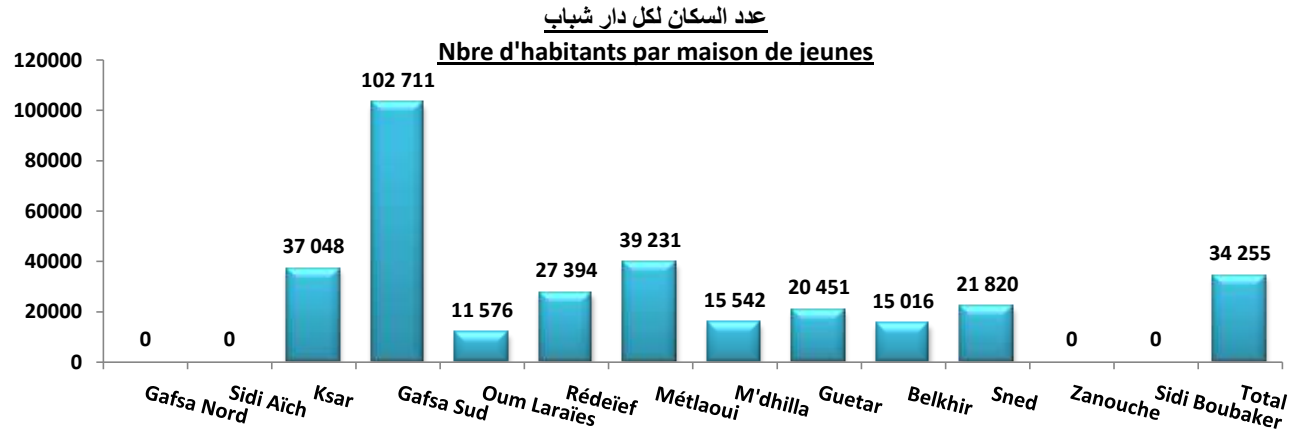

عدد السكان لكل مكتبة عمومية
Nbre d'habitants par bibliothèque

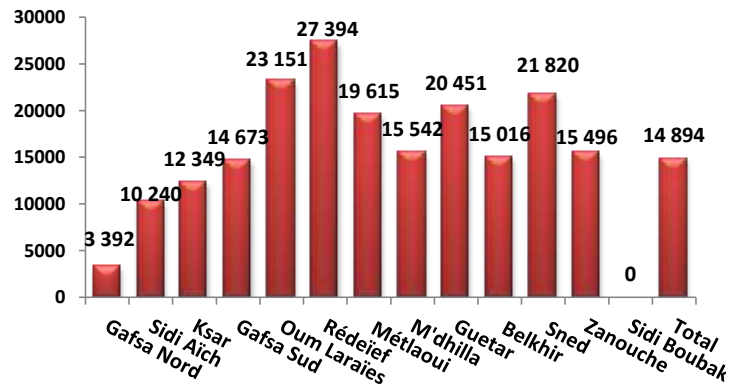

عدد السكان لكل دار ثقافة
Nbre d'habitants par maison de culture



Tableau : Sport - données globales

جدول : الرياضة - معطيات عامة

Délégation	وحدات النهوض بالرياضة Unités de promotion du sport	الجمعيات الرياضية المدرسية Associations Sportives Scolaires	الجمعيات الرياضية المدنية Associations sportives civiles			مضمار ألعاب قوى terrains d'athletisme	الملاعب الرياضية Terrains de sport		القاعات الرياضية Salles de sport		المعمدية
			المنخرطون Adhérents		العدد Nbre		معشبة gazonnés	صلبة terre battue	الطاقة Capacité	العدد Nbre	
			منهم إناث Dont.F	المجموع Total							
Gafsa Nord	-	5	-	-	-	-	-	-	-	قفصة الشمالية	
Sidi Aïch	-	4	0	0	1	-	-	-	-	سيدي عيش	
Ksar	3	12	34	52	2	2	-	-	-	القصر	
Gafsa Sud	8	38	15	281	14	3	5	-	1 000	قفصة الجنوبية	
Oum Laraïes	1	10	1 240	461	1	1	2	-	-	أم العرائس	
Rédeïef	1	18	11	208	3	1	1	-	-	الرديف	
Métlaoui	4	20	102	511	4	1	1	-	-	المتلوي	
M'dhilla	1	8	64	683	1	-	1	-	-	المظيلة	
Guetar	1	12	0	132	1	-	1	-	-	القطار	
Belkhir	1	10	2	130	1	1	-	-	-	بلخير	
Sned	1	21	88	273	1	-	-	1	-	السند	
Zanouche	-	-	-	-	-	-	-	-	-	زانوش	
Sidi Boubaker	-	-	-	-	-	-	-	-	-	سيدي بوبكر	
Total	21	158	1 556	2 731	29	9	12	8	1 000	1	المجموع

Source : Commissariat régional de la Jeunesse et du Sport.

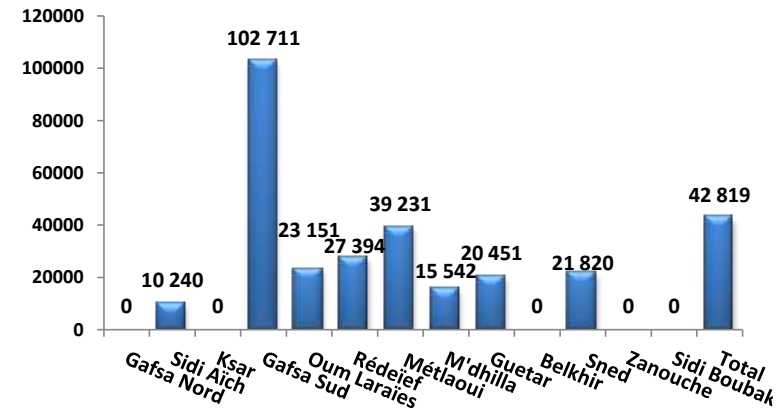
المصدر : المندوبية الجهوية للشباب والرياضة والتربية البدنية

Tableau : Enfance - données globales

جدول : الطفولة - معطيات عامة

Délégation	محاضن الاطفال Crèches			رياض الأطفال Jardins d'enfants			مراكز الاعلامية للطفل Centres infor. pour Enfance			المعمدية
	المنخرطون Adhérents		العدد Nbre	المنخرطون Adhérents		العدد Nbre	المنخرطون Adhérents		العدد Nbre	
	منهم إناث Dont.F	المجموع Total		منهم إناث Dont.F	المجموع Total		منهم إناث Dont.F	المجموع Total		
Gafsa Nord	-	-	-	14	31	1	-	-	-	قصة الشمالية
Sidi Aïch	-	-	-	106	178	4	-	-	-	سيدي عيش
Ksar	14	26	1	406	849	19	117	365	3	القصر
Gafsa Sud	23	62	5	1242	2642	68	340	849	5	قصة الجنوبية
Oum Laraïes	-	-	-	486	950	17	65	125	1	أم العرائس
Rédeïef	-	-	-	243	545	8	-	-	-	الرديف
Métlaoui	16	35	2	350	715	23	9	10	2	المتلوي
M'dhilla	-	-	-	103	210	6	-	-	-	المظيلة
Guetar	-	-	-	251	530	14	-	-	-	القطار
Belkhir	-	-	-	33	70	2	53	127	1	بلخير
Sned	-	-	-	158	356	10	-	-	-	السند
Zanouche	-	-	-	40	94	3	-	-	-	زانوش
Sidi Boubaker	-	-	-	-	-	-	-	-	-	سيدي بوبكر
Total	53	123	8	3 432	7 170	175	584	1 476	12	المجموع

Source : Service régional de l'enfance.

المصدر : المصلحة الجهوية للطفولة

Tableau (suite et fin)

جدول (تابع ونهاية)

Délégation	مركبات الشباب والطفولة Complexe de jeunes et d'enfance			مركبات الطفولة Complexe d'enfance			نوادي الاطفال Clubs d'enfants			المعتمدة
	المستفيدون Bénéficiaires		العدد Nbre	المستفيدون Bénéficiaires		العدد Nbre	المنخرطون Adhérents		العدد Nbre	
	منهم إناث Dont.F	المجموع Total		منهم إناث Dont.F	المجموع Total		منهم إناث Dont.F	المجموع Total		
Gafsa Nord	-	-	-	-	-	-	-	-	-	قفصة الشمالية
Sidi Aïch	-	-	-	-	-	-	-	-	-	سيدي عيش
Ksar	-	-	-	-	-	-	5 800	10 600	1	القصر
Gafsa Sud	55	121	1	-	-	-	13 767	27 426	3	قفصة الجنوبية
Oum Laraïes	-	-	-	27	50	1	-	-	-	أم العرائس
Rédeïef	-	-	-	-	-	-	556	1 509	1	الرديف
Métlaoui	-	-	-	25	50	2	4 950	8 000	1	المتلوي
M'dhilla	-	-	-	-	-	-	5 900	10 000	1	المظيلة
Guetar	-	-	-	-	-	-	3 030	5 625	1	القطار
Belkhir	-	-	-	-	-	-	-	-	-	بلخير
Sned	-	-	-	11	30	1	-	-	-	السند
Zanouche	-	-	-	-	-	-	-	-	-	زانوش
Sidi Boubaker	-	-	-	-	-	-	-	-	-	سيدي بوبكر
Total	55	121	1	63	130	4	34 003	63 160	8	المجموع

Source : Service régional de l'enfance.

المصدر : المصلحة الجهوية للطفولة

Tableau : Promotion sociale - primes accordées aux associations

جدول : النهوض الإجتماعي - المنح المسندة للجمعيات

Association	المجموع بالدينار Total en dinars	منحة البرامج والبناء primes des programmes en dinars	المنح المسندة بالدينار primes accordées en dinars	الجمعية
Union Tunisienne d'aide des handicapés mentaux Gafsa	-	-	-	الاتحاد التونسي لإعانة الأشخاص القاصرين ذهنيا بقفصة
UT d'aide des handicapés mentaux - Mélaoui	-	-	-	الاتحاد التونسي لإعانة الأشخاص القاصرين ذهنيا بالمتلوي
UT d'aide des handicapés mentaux -M'dhilla	-	-	-	الاتحاد التونسي لإعانة الأشخاص القاصرين ذهنيا بالمظيلة
UT d'aide des handicapés mentaux -Guetar	-	-	-	الاتحاد التونسي لإعانة الأشخاص القاصرين ذهنيا بالقطار
UT d'aide des handicapés mentaux -Redeief	-	-	-	الاتحاد التونسي لإعانة الأشخاص القاصرين ذهنيا بالرديف
Association des Sourds -Gafsa	-	-	-	جمعية رعاية فاقدي السمع فرع قفصة
Association des Sourds -Mélaoui	-	-	-	جمعية رعاية فاقدي السمع بالمتلوي
Association des Sourds -Redeief	-	-	-	جمعية رعاية فاقدي السمع بالرديف
Association des Sourds -Oum Laraïes	-	-	-	جمعية رعاية فاقدي السمع بأم العرائس
Association pour la promotion des handicapés -Sned	-	-	-	جمعية رعاية المعاقين السند
Association des handicapés - Gafsa	-	-	-	جمعية العامة للقاصرين عن الحركة العضوية بقفصة
Association des handicapés - Sidi Aïch	-	-	-	الجمعية المحلية للنهوض بالمعوقين بسيدي عيش
Association TFAFOUL	-	-	-	جمعية التفاؤل
Association des handicapés - Metlaoui	-	-	-	جمعية العامة للقاصرين عن الحركة العضوية بالمتلوي
Associations tunisienne pour les trisomiques 21- Gafsa	-	-	-	جمعية رعاية حاملي تثلث صبغيّة 21
Association pour la promotion de la psychologie -Redeief	-	-	-	الجمعية النهوض بالصحة النفسية بالرديف
Association pour la promotion de la psychologie-Gafsa	-	-	-	الجمعية النهوض بالصحة النفسية بقفصة
Union régionale des aveugles	2 331	0	2 331	الاتحاد الجهوي للمكفوفين بقفصة
Association Bayti	30 000	0	30 000	جمعية بيتي
Association Défence Social	13 000	0	13 000	جمعية الدفاع الاجتماعي
Association des maladies du sang	3 000	0	3 000	جمعية مرضى الدم
Association Céliak	9 600	0	9 600	جمعية السيلياك
Total	57 931	0	57 931	المجموع

Source : Direction régionale des affaires sociales

المصدر : الإدارة الجهوية للشؤون الاجتماعية

Tableau : Promotion sociale - Centres d'éducation des handicapés

جدول : النهوض الإجتماعي - مراكز التربية المختصة للمعوقين

Association	Spécialités - الإختصاصات						عدد المنتفعين		الجمعية
	المجموع Total	براعات يدوية habileté manuelle	فلاحة Agri-culture	حرف Petit métiers	نجارة Menui-serie	تربية مختصة Educat° spécifique	Bénéficiaires		
							منهم إناث Dont.F	المجموع Total	
UT d'aide des handicapés mentaux Gafsa	-	-	-	-	-	-	33	75	الاتحاد التونسي لإعانة الأشخاص القاصرين ذهنيا بقفصة
UT d'aide des handicapés mentaux -Redeief	-	-	-	-	-	-	13	33	الاتحاد التونسي لإعانة الأشخاص القاصرين ذهنيا بالقطار
UT d'aide des handicapés mentaux -Guetar	-	-	-	-	-	-	25	61	الاتحاد التونسي لإعانة الأشخاص القاصرين ذهنيا بالرديف
UT d'aide des handicapés mentaux -Métlaoui	-	-	-	-	-	-	24	81	الاتحاد التونسي لإعانة الأشخاص القاصرين ذهنيا بالمتلوي
UT d'aide des handicapés mentaux -M'dhilla	-	-	-	-	-	-	18	42	الاتحاد التونسي لإعانة الأشخاص القاصرين ذهنيا بالمظيلة
Association des Sourds -Gafsa	-	-	-	-	-	-	19	43	جمعية رعاية فاقد السمع فرع قفصة
Association des Sourds -Métlaoui	-	-	-	-	-	-	11	21	جمعية رعاية فاقد السمع بالمتلوي
Association des Sourds -Om Lareis	-	-	-	-	-	-	22	43	جمعية رعاية فاقد السمع بأم العرائس
Association des Sourds -Redeief	-	-	-	-	-	-	0	0	جمعية رعاية فاقد السمع بالرديف
Association pour la promot° des handicapés -Sned	-	-	-	-	-	-	14	45	جمعية النهوض بالمعاقين السند
Association générale des handicapés - Gafsa	-	-	-	-	-	-	16	45	جمعية العامة للقاصرين عن الحركة العضوية بقفصة
Association des handicapés - Sidi Aïch	-	-	-	-	-	-	13	30	الجمعية المحلية للنهوض بالمعوقين بسيدي عيش
Association TFAOUL	-	-	-	-	-	-	63	158	جمعية التفاؤل
Association des handicapés - Metlaoui	-	-	-	-	-	-	10	25	جمعية العامة للقاصرين عن الحركة العضوية بالمتلوي
Asso.Tun. pour les trisomiques 21- Gafsa	-	-	-	-	-	-	13	33	جمعية رعاية حاملي تثلث صبغية 21
Asso. pour la promotion de la psychologie -Redeief	-	-	-	-	-	-	8	28	الجمعية النهوض بالصحة النفسية بالرديف
Asso. pour la promotion de la psychologie-Gafsa	-	-	-	-	-	-	9	38	الجمعية النهوض بالصحة النفسية بقفصة
Union régionale des aveugles	-	-	-	-	-	-	0	0	الاتحاد الجهوي للمكفوفين بقفصة
Total	-	-	-	-	-	-	311	801	المجموع

Source : Direction régionale des affaires sociales

المصدر : الإدارة الجهوية للشؤون الإجتماعية

Tableau : Promotion sociale - Handicapés

جدول : النهوض الإجتماعي - المعوقون

Délégation	المنفعةون بالآلات التعويضية Bénéficiaires des machines compensatrices			برنامج خلق مورد رزق Sources de revenus			عدد المنتفعين ببطاقات إعاقة Nombre de bénéficiaires d'une carte d'infirmité		المعمدية
	الاعتمادات بالدينار Montants en DT	العدد Nombre		الاعتمادات بالدينار Montants en DT	عدد المنتفعين Nombre de bénéficiaires		منهم إناث Dont.F	المجموع Total	
		منهم إناث Dont.F	المجموع Total		منهم إناث Dont.F	المجموع Total			
Gafsa Nord	5 470	-	8	7 725	-	3	-	419	قفصة الشمالية
Sidi Aïch	-	-	1	5 150	-	2	-	323	سيدي عيش
Ksar	2 115	-	15	9 037	-	4	-	1 384	القصر
Gafsa Sud	21 710	-	81	12 875	-	5	-	4 333	قفصة الجنوبية
Oum Laraïes	1 130	-	7	14 450	-	6	-	1 114	أم العرائس
Rédeïef	690	-	2	9 723	-	3	-	850	الرديف
Métlaoui	1 480	-	4	3 221	-	2	-	1 203	المتلوي
M'dhilla	300	-	2	10 230	-	4	-	524	المظيلة
Guetar	1 005,0	-	8	6 482	-	2	-	988	القطار
Belkhir	2 425	-	7	2 575	-	1	-	465	بلخير
Sned	3 540	-	9	0	-	0	-	1 137	السند
Zanouche	-	-	-	-	-	-	-	-	زانوش
Sidi Boubaker	-	-	-	-	-	-	-	-	سيدي بوبكر
Total	39 865	-	144	81 468	-	32	-	12 740	المجموع

Source : Direction régionale des affaires sociales

المصدر : الإدارة الجهوية للشؤون الإجتماعية

Tableau : Affaires religieuses- écoles coraniques

جدول : الشؤون الدينية - قطاع الكتاتيب

Délégation	عدد الأطفال - Nombre d'enfants				عدد المُدبِّين Nombre de Muddebs		عدد الكتاتيب Nombre d'écoles coraniques	المعمدية
	5 سنوات 5 ans		4 سنوات 4 ans		منهم إناث Dont.F	المجموع Total		
	منهم إناث Dont.F	المجموع Total	منهم إناث Dont.F	المجموع Total				
Gafsa Nord	10	22	16	30	0	2	2	قفصة الشمالية
Sidi Aïch	44	90	55	120	0	4	4	سيدي عيش
Ksar	50	110	65	140	4	4	8	القصر
Gafsa Sud	155	356	202	407	13	24	25	قفصة الجنوبية
Oum Laraïes	13	25	16	34	1	2	2	أم العرائس
Rédeïef	57	215	105	220	3	7	7	الرديف
Métlaoui	80	320	150	310	9	17	17	المتلوي
M'dhilla	20	170	70	150	4	4	4	المظيلة
Guetar	19	55	34	60	0	2	2	القطار
Belkhir	17	40	12	25	1	1	1	بلخير
Sned	0	35	9	20	0	1	1	السند
Zanouche	0	0	0	0	0	0	0	زانوش
Sidi Boubaker	0	0	0	0	0	0	0	سيدي بوبكر
Total	465	1438	734	1516	35	68	73	المجموع

Source : Direction Régionale des Affaires Religieuses

المصدر : الإدارة الجهوية للشؤون الدينية

Tableau : Affaires religieuses - Monuments

جدول : الشؤون الدينية - المعالم الدينية

Délégation	الإطارات الدينية Personnels					المعالم الدينية Monuments religieux		المعمدية	
	الوعاظ Prédicateurs		عدد القانمين على الشؤون Autres	عدد المؤذنين Mouadhins	عدد أنمة الخمس Imam Khams	عدد الأنمة الخطباء Imam Khatib	المساجد Mosquées		الجوامع Mosquées
	منهم إناث Dont.F	المجموع Total							
Gafsa Nord	0	2	10	10	10	5	4	17	قفصة الشمالية
Sidi Aïch	0	1	24	22	19	13	8	16	سيدي عيش
Ksar	2	3	18	20	21	10	13	10	القصر
Gafsa Sud	1	3	52	50	42	24	27	29	قفصة الجنوبية
Oum Laraïes	1	2	30	26	23	7	9	9	أم العرائس
Rédeïef	1	2	37	39	37	16	22	18	الريديف
Métlaoui	0	1	26	24	22	15	7	22	المتلوي
M'dhilla	0	1	6	7	3	3	2	6	المظيلة
Guetar	0	1	15	15	14	11	1	14	القطار
Belkhir	0	1	15	13	13	10	1	14	بلخير
Sned	0	1	15	15	15	11	3	14	السند
Zanouche	0	1	6	6	5	5	1	5	زانوش
Sidi Boubaker	0	0	0	0	0	0	0	0	سيدي بويكر
Total	5	19	254	247	224	130	98	174	المجموع

Source : Direction Régionale des Affaires Religieuses

المصدر : الإدارة الجهوية للشؤون الدينية

Tableau : Justice - Carte Juridique

جدول : العدل - الخارطة القضائية

دélégation	المحكمة أو فرع العقارية Tribunal immobilier ou branche	محكمة التعقيب Cour de cassation	محاكم الاستئناف Cours d'appel	المحاكم الابتدائية Tribunaux de première instance	محاكم الناحية Justices Cantionales	المعمدية
Gafsa Nord	-	-	-	-	-	قفصة الشمالية
Sidi Aïch	-	-	-	-	-	سيدي عيش
Ksar	-	-	-	-	-	القصر
Gafsa Sud	-	-	-	-	-	قفصة الجنوبية
Oum Laraïes	-	-	-	-	-	أم العرائس
Rédeïef	-	-	-	-	-	الرديف
Métlaoui	-	-	-	-	-	المتلوي
M'dhilla	-	-	-	-	-	المظيلة
Guetar	-	-	-	-	-	القطار
Belkhir	-	-	-	-	-	بلخير
Sned	-	-	-	-	-	السند
Zanouche	-	-	-	-	-	زانوش
Sidi Boubaker	-	-	-	-	-	سيدي بوبكر
Total	-	-	-	-	-	المجموع

Source : Direction Régionale de la Justice

المصدر : الإدارة الجهوية للعدل

Tableau : Justice - Ressources humaines

جدول : العدل - الموارد البشرية

Délégation	عدد الأعوان Nombre des agents						عدد القضاة Nombre de juges						المعتمدية
	استئناف Cassation		ابتدائية TPI		ناحية Cantonale		استئناف Cassation		ابتدائية TPI		ناحية Cantonale		
	منهم إناث Dont.F	المجموع Total	منهم إناث Dont.F	المجموع Total	منهم إناث Dont.F	المجموع Total	منهم إناث Dont.F	المجموع Total	منهم إناث Dont.F	المجموع Total	منهم إناث Dont.F	المجموع Total	
Gafsa Nord	-	-	-	-	-	-	-	-	-	-	-	-	قفصة الشمالية
Sidi Aïch	-	-	-	-	-	-	-	-	-	-	-	-	سيدي عيش
Ksar	-	-	-	-	-	-	-	-	-	-	-	-	القصر
Gafsa Sud	-	-	-	-	-	-	-	-	-	-	-	-	قفصة الجنوبية
Oum Laraïes	-	-	-	-	-	-	-	-	-	-	-	-	أم العرائس
Rédeïef	-	-	-	-	-	-	-	-	-	-	-	-	الرديف
Métlaoui	-	-	-	-	-	-	-	-	-	-	-	-	المتلوي
M'dhilla	-	-	-	-	-	-	-	-	-	-	-	-	المظلية
Guetar	-	-	-	-	-	-	-	-	-	-	-	-	القطار
Belkhir	-	-	-	-	-	-	-	-	-	-	-	-	بلخير
Sned	-	-	-	-	-	-	-	-	-	-	-	-	السند
Zanouche	-	-	-	-	-	-	-	-	-	-	-	-	زانوش
Sidi Boubaker	-	-	-	-	-	-	-	-	-	-	-	-	سيدي بوبكر
	-	-	-	-	-	-	-	-	-	-	-	-	
Total	-	-	-	-	-	-	-	-	-	-	-	-	المجموع

Source : Direction Régionale de la Justice

المصدر : الإدارة الجهوية للعدل

Tableau (suite et fin)

جدول (تابع ونهاية)

Délégation	معدل القضايا المفصولة لدى كل قاضي Moyenne des affaires traitées/juge			معدل القضايا الواردة على كل قاضي Moyenne des affaires enrôlées / juge			المعمدية
	استئناف	ابتدائية	ناحية	استئناف	ابتدائية	ناحية	
	Cassation	TPI	Cantonale	Cassation	TPI	Cantonale	
Gafsa Nord	-	-	-	-	-	-	قصة الشمالية
Sidi Aïch	-	-	-	-	-	-	سيدي عيش
Ksar	-	-	-	-	-	-	القصر
Gafsa Sud	-	-	-	-	-	-	قصة الجنوبية
Oum Laraïes	-	-	-	-	-	-	أم العرائس
Rédeïef	-	-	-	-	-	-	الرديف
Métlaoui	-	-	-	-	-	-	المتلوي
M'dhilla	-	-	-	-	-	-	المظيلة
Guetar	-	-	-	-	-	-	القطار
Belkhir	-	-	-	-	-	-	بلخير
Sned	-	-	-	-	-	-	السند
Zanouche	-	-	-	-	-	-	زانوش
Sidi Boubaker	-	-	-	-	-	-	سيدي بوبكر
Total	-	-	-	-	-	-	المجموع

Source : Direction Régionale de la Justice

المصدر : الإدارة الجهوية للعدل

Tableau : Justice - activités des tribunaux

جدول : العدل - النشاط القضائي للمحاكم

Délégation	القضايا المفصولة لدى محاكم الاستئناف Les affaires traitées par les Cours d'appel					القضايا المفصولة لدى المحاكم الابتدائية Les affaires traitées par les Tribunaux de première instance					القضايا المفصولة لدى محاكم الناحية Les affaires traitées par les justices cantonales				المعتمدية
	نيابة Parquet	اتهام Instruction	جنائي Criminelle	جنائي Correctionnelle	مدني Civile	نيابة Parquet	تحقيق Mise en accusation	جنائي Criminelle	جنائي Correctionnelle	مدني civile	نيابة Parquet	جنائي Correctionnelle	مخالفات infraction	مدني civile	
Gafsa Nord	-	-	-	-	-	-	-	-	-	-	-	-	-	-	قفصة الشمالية
Sidi Aïch	-	-	-	-	-	-	-	-	-	-	-	-	-	-	سيدي عيش
Ksar	-	-	-	-	-	-	-	-	-	-	-	-	-	-	القصر
Gafsa Sud	-	-	-	-	-	-	-	-	-	-	-	-	-	-	قفصة الجنوبية
Oum Laraïes	-	-	-	-	-	-	-	-	-	-	-	-	-	-	أم العرائس
Rédeïef	-	-	-	-	-	-	-	-	-	-	-	-	-	-	الريديف
Métlaoui	-	-	-	-	-	-	-	-	-	-	-	-	-	-	المتلوي
M'dhilla	-	-	-	-	-	-	-	-	-	-	-	-	-	-	المظيلة
Guetar	-	-	-	-	-	-	-	-	-	-	-	-	-	-	القطار
Belkhir	-	-	-	-	-	-	-	-	-	-	-	-	-	-	بلخير
Sned	-	-	-	-	-	-	-	-	-	-	-	-	-	-	السند
Zanouche	-	-	-	-	-	-	-	-	-	-	-	-	-	-	زانوش
Sidi Boubaker	-	-	-	-	-	-	-	-	-	-	-	-	-	-	سيدي بويكر
Total	-	-	-	-	-	-	-	-	-	-	-	-	-	-	المجموع

Source : Direction Régionale de la Justice

المصدر : الإدارة الجهوية للعدل

الجزء الرابع : قطاع الإنتاج

Quatrième partie : Secteurs productifs

Tableau : Ressources en eaux

جدول : الموارد المائية

Source	عدد الآبار المجهزة Nbre de puits équipés	عدد الآبار Nombre de puits	الكمية المستقلة (مليون م ³ /السنة) Quantités prélevées Mm3 / an	الموارد (مليون م ³ /السنة) Ressources disponibles Mm3 / an	المصدر
<u>Eaux souterraines</u>	<u>6 945</u>	<u>9 182</u>	<u>149,29</u>	<u>128,40</u>	المياه الجوفية
Nappes phréatiques	2 102	8 717	51,73	33,30	المائدة السطحية
Nappes profondes	330	465	97,56	95,10	المائدة العميقة
<u>Eaux de ruissellement</u>	-	-	<u>49,60</u>	<u>100,00</u>	مياه السيول
<u>Eaux usées</u>	-	-	<u>1,00</u>	<u>2,40</u>	المياه المطهرة
Total	6 945	9 182	199,89	230,80	الجملة

Source : Commissariat Régional au Développement agricole

المصدر : المندوبية الجهوية للتنمية الفلاحية

Tableau : Caractéristiques de la nappe phréatique

جدول : خصائص المائدة السطحية

Nom de la nappe	عدد الآبار المجهزة Nbre de puits équipés	عدد الآبار Nbre de puits	الكمية المستقلة (مليون م ³ /السنة) Quantités prélevées Mm3 / an	الموارد (مليون م ³ /السنة) Ressources disponibles Mm3 / an	الملوحة (غ/ل) Salinité (g/l)	العمق (متر) Profondeur (m)	إسم المائدة
Gafsa Nord	679	4 237	23,11	12,00	من 0,5 إلى 14	من 16 إلى 100	قفصة الشمالية
Om Laksab	35	366	8,42	8,30	من 1 إلى 2	من 12 إلى 30	أم الأقباب
Gafsa Sud - Guetar	521	1 343	5,76	3,20	من 2 إلى 6	من 4 إلى 70	قفصة الجنوبية - القطار
Om Lâraïes - Redeïef	254	1 197	6,44	2,70	من 2 إلى 10	من 11 إلى 35	أم العرائس - الرديف
Chott El Gharsa Nord	245	713	3,06	1,70	من 3 إلى 14	من 7 إلى 50	شط الغرسة
Alim Dakhla	51	72	1,31	1,30	من 3 إلى 4	من 11 إلى 60	عليم الدخلة
Garâa Sned - Majoura	47	225	1,21	1,20	من 1 إلى 4	من 35 إلى 82	قرعة السند - ماجورة
Haoual El Oued	61	174	1,15	1,00	من 2 إلى 6	من 21 إلى 60	حوال الواد
Ouled Mansour	80	113	0,24	0,60	من 4 إلى 10	من 5 إلى 30	أولاد منصور
Bou Omran - Bou Sâad	32	50	0,12	0,30	من 2 إلى 7	من 4 إلى 48	بوعمران - بوسعد
Sebseb Hammara	54	176	0,77	0,60	من 2 إلى 7	من 4 إلى 60	سببب الحمارة
Swinia - Djebel	14	18	0,07	0,20	من 4 إلى 7	من 9 إلى 40	سوينية الجبل
Sned - Djebel	29	33	0,07	0,20	من 1 إلى 4	من 4 إلى 32	السند الجبل
Total	2 102	8 717	51,73	33,30	-	-	المجموع

Source : Commissariat Régional au Développement agricole

المصدر : المندوبية الجهوية للتنمية الفلاحية

Tableau : Caractéristiques de la nappe profonde

جدول : خصائص المائدة العميقة

Nom de la nappe	عدد الآبار المجهزة Nbre de puits équipés	عدد الآبار Nbre de puits	الكمية المستقلة (مليون م ³ /السنة) Quantités prélevées Mm3 / an	الموارد (مليون م ³ /السنة) Ressources disponibles Mm3 / an	الملوحة (غ/ل) Salinité (g/l)	العمق (متر) Profondeur (m)	إسم المائدة
Gafsa Nord	227	351	52,3	33,1	من 0,5 إلى 4	من 3 إلى 100	قصة الشمالية
Miocène Om Laraïes-Redaïef	31	34	12,62	17,8	من 1 إلى 8	من 30 إلى 150	الميوسان أم العرائس - الرديف
Complexe Terminal -El Kouifla	6	6	3,8	9,0	من 3 إلى 9	من 2 إلى 47	المركب النهائي القويقة
Polioquaternaire Om Laraïes-Redaïef	10	10	6,12	7,3	من 1,5 إلى 3	من 3 إلى 50	البليورباي أم العرائس - الرديف
Gafsa Sud 1	10	10	5,02	6,5	من 2 إلى 5	من 20 إلى 70	قصة الجنوبية 1
Chott El Gharsa Nord	8	8	4,34	6,3	من 3,5 إلى 5	من 20 إلى 120	شط الغرسة الشمالية
Guetar	11	16	8,49	3,5	من 1,3 إلى 4	من 20 إلى 145	القطار
Sidi Ahmed Zarroug	3	3	1,5	2,1	من 9 إلى 20	من 10 إلى 20	سيدي أحمد زروق
Djebel Belkhir	3	4	0,5	1,6	من 2 إلى 4	من 60 إلى 130	جبل بلخير
Sebkhet Noël	1	1	0,2	1,6	من 1 إلى 4	-	الزبايق الأعلى سبخة النوايل
Meknasi ZI	6	6	0,56	1,5	من 1 إلى 4,5	من 110 إلى 140	المكناسي ZI
Myocène Sebkhet Noël	3	3	0,22	1,3	من 2 إلى 3	من 18 إلى 60	الميوسان سبخة النوايل
Sidi Aïch 2	2	2	0,36	1,0	من 0,5 إلى 2	من 6 إلى 40	سيدي عيش 2
Meknasi 2	5	7	1,22	1,0	من 0,4 إلى 1,5	من 50 إلى 80	المكناسي 2
Sidi bou Dhiaf	3	3	0,37	1,0	من 2,0 إلى 4	من 18 إلى 35	سيدي بوضياف
Gafsa Sud 2	0	0	0	0,3	3,5	من 102 إلى 110	قصة الجنوبية 2
Bou Omrane- Bou Sâad	1	1	0,03	0,2	2,5	من 79 إلى 120	إيوسان بو عمران - بوسعد
Total	330	465	97,56	95,10	-	-	المجموع

Source : Commissariat Régional au Développement agricole

المصدر : المندوبية الجهوية للتنمية الفلاحية : دائرة الموارد المائية

Tableau : Répartition de la superficie selon la catégorie d'occupation du sol (ha)

جدول : توزيع المساحة الجمالية حسب نوعية إستغلال الأرض (هك)

Délégation	المساحة الجمالية Superficie totale	المساحة غير الفلاحية Terres Incultes	المساحة الصالحة للفلاحة Superficie agricole utile				المعمدية
			المجموع Total	الغابات Forêt	المراعي Parcours	الأراضي الزراعية Terres cultivables	
Gouvernorat de Gafsa	780 775	206 575	574 200	6 200	319 800	248 200	ولاية قفصة

Source : Commissariat Régional Au Développement Agricole

المصدر : المندوبية الجهوية للتنمية الفلاحية

Tableau : Situation foncière des terres (ha)

جدول : الوضع العقاري للأراضي (هك)

Délégation	الجملة Total	الأراضي الدولية Terres domaniales	الأراضي الإستراتيجية Terres collectives	الأراضي الخاصة Terres privées	المعمدية
Gafsa Nord	49 641	1 340	48 301	0	قفصة الشمالية
Sidi Aïch	45 830	4 510	22 282	19 038	سيدي عيش
Ksar	27 451	8 200	17 251	2 000	القصر
Gafsa Sud	64 008	16 100	44 569	3 339	قفصة الجنوبية
Oum Laraïes	104 559	52 453	52 106	0	أم العرائس
Rédeïef	45 483	21 508	23 975	0	الرديف
Métlaoui	101 710	36 755	64 914	41	المتلوي
M'dhilla	58 666	17 745	40 921	0	المظيلة
Guetar	87 386	36 021	27 901	23 464	القطار
Belkhir	73 633	27 120	46 513	0	بلخير
Sned	77 150	42 455	33 945	750	السند
Zanouche	-	-	-	-	زانوش
Sidi Boubaker	-	-	-	-	سيدي بوبكر
Total	735 517	264 207	422 678	48 632	المجموع

Source : Commissariat Régional Au Développement Agricole

المصدر : المندوبية الجهوية للتنمية الفلاحية

Tableau : Répartition des terres cultivables (ha)

جدول : إستغلال الأراضي الزراعية (هك)

Délégation	أشجار مثمرة Arbres fruitiers	البقول Légumineuses □	الخضروات Légumes □	الأعلاف Fourrages □	الحبوب Céréales	المعمدية
Gafsa Nord	220	350	3 000	910	1 270	قفصة الشمالية
Sidi Aïch	380	230	2 000	2 700	1 830	سيدي عيش
Ksar	215	250	1 200	1 300	480	القصر
Gafsa Sud	475	350	1 500	4 390	1 760	قفصة الجنوبية
Oum Laraïes	210	5	250	20	700	أم العرائس
Rédeïef	155	0	10	0	0	الرديف
Métlaoui	240	5	20	0	0	المتلوي
M'dhilla	0	0	10	0	0	المظيلة
Guetar	150	10	250	250	390	القطار
Belkhir	180	220	100	360	820	بلخير
Sned	300	230	1 500	1 300	1 450	السند
Zanouche	-	-	-	-	-	زانوش
Sidi Boubaker	-	-	-	-	-	سيدي بوبكر
Total	2 525	1 650	9 840	11 230	8 700	المجموع

Source : Commissariat Régional au Développement agricole

المصدر : المندوبية الجهوية للتنمية الفلاحية

Tableau : Répartition des exploitations agricoles selon la taille

جدول : توزيع المستغلات الفلاحية حسب الحجم

Taille	النسبة (%) Taux (%)	المساحة (هك) Superficie (Ha)	النسبة (%) Taux (%)	عدد المستغلات Nbre d'exploitations	الحجم
Sans terre					بدون أرض
0 - 1 ha					1 - 0 هك
1 - 2 ha					2 - 1 هك
2 - 3 ha	7,1	19 624	37,7	9 053	3 - 2 هك
3 - 4 ha					4 - 3 هك
4 - 5 ha					5 - 4 هك
5 - 10 ha	18,8	51 717	21,8	5 242	10 - 5 هك
10 - 20 ha	52,5	144 827	36,2	8 691	20 - 10 هك
20 - 50 ha					50 - 20 هك
50 - 100 ha	13,7	37 817	3,9	940	100 - 50 هك
100 ha et plus	7,9	21 668	0,4	96	100 هك فما فوق
Total	100	275 653	100	24 022	المجموع

Source : Commissariat Régional Au Développement Agricole

المصدر : المندوبية الجهوية للتنمية الفلاحية

Tableau : Périmètres irrigués

جدول : المناطق السقوية

Délégation	المناطق السقوية الخاصة		مناطق الري التكميلي		المناطق السقوية العمومية		المعمدية
	Périmètres irrigués Privés		Irrigation complémentaire		Périmètres irrigués Publics		
	المساحة القابلة للري (هك)	العدد	المساحة القابلة للري (هك)	العدد	المساحة القابلة للري (هك)	العدد	
	Sup. irrigable (ha)	Nbre	Sup. irrigable (ha)	Nbre	Sup. irrigable (ha)	Nbre	
Gafsa Nord	3 160	-	175	4	293	6	قفصة الشمالية
Sidi Aïch	2 170	-	100	1	301	7	سيدي عيش
Ksar	1175	-	35	1	1395	3	القصر
Gafsa Sud	620	-	-	-	1 436	3	قفصة الجنوبية
Oum Laraïes	1 360	-	150	2	1 118	16	أم العرائس
Rédeïef	1 100	-	135	3	664	10	الرديف
Métlaoui	445	-	220	3	275	4	المتلوي
M'dhilla	-	-	-	-	-	-	المظيلة
Guetar	420	-	100	1	707	6	القطار
Belkhir	230	-	150	2	168	3	بلخير
Sned	2720	-	50	1	454	9	السند
Zanouche	-	-	-	-	-	-	زانوش
Sidi Boubaker	-	-	-	-	-	-	سيدي بوبكر
Total	13 400	-	1 115	18	6 811	67	المجموع

Source : Commissariat Régional au Développement agricole

المصدر : المندوبية الجهوية للتنمية الفلاحية - دائرة المناطق السقوية

Tableau : Arboriculture - en sec

جدول : الأشجار المثمرة - نمط بعلي

Délégation	فستق Pistaches		لوز Amandes		تين Figs		زيتون Olives		المعمدية
	الإنتاج (طن) Prod. (T)	المساحة (هك) Sup. (ha)	الإنتاج (طن) Prod. (T)	المساحة (هك) Sup. (ha)	الإنتاج (طن) Prod. (T)	المساحة (هك) Sup. (ha)	إنتاج الزيت (طن) Prod. (T)	المساحة (هك) Sup. (ha)	
	Gafsa Nord	35	2 555	300	2 904	5	40	1 100	
Sidi Aïch	35	2 461	200	2 003	0	0	350	6 815	سيدي عيش
Ksar	1	42	20	141	1	5	10	895	القصر
Gafsa Sud	38	3 665	180	1 803	20	265	570	7 175	قفصة الجنوبية
Oum Laraïes	4	576	24	120	0	0	10	460	أم العرائس
Rédeïef	0	0	0	0	0	0	10	55	الريديف
Métlaoui	0	0	5	30	0	0	0	7	المتلوي
M'dhilla	0	0	0	0	0	0	0	0	المظيلة
Guetar	2	102	40	516	0	0	400	3 825	القطار
Belkhir	1	132	20	140	12	120	250	7 375	بلخير
Sned	35	3 742	200	2 203	5	50	800	10 150	السند
Zanouche	-	-	-	-	-	-	-	-	زانوش
Sidi Boubaker	-	-	-	-	-	-	-	-	سيدي بوبكر
Total	151	13 275	989	9 860	43	480	3 500	47 327	المجموع

Source : Commissariat Régional au Développement agricole

المصدر : المندوبية الجهوية للتنمية الفلاحية

Tableau : Arboriculture - en irrigué

جدول : الأشجار المثمرة - نمط سقوي

Délégation	أنواع أخرى		فستق		لوز		تين		نخيل		زيتون طاولنة		زيتان		المعمدية
	Autres		Pistaches		Amandes		Figues		Dattes		Olives de table		Olives		
	الإنتاج (طن) Prod. (T)	المساحة (هك) Sup. (ha)	الإنتاج (طن) Prod. (T)	المساحة (هك) Sup. (ha)	الإنتاج (طن) Prod. (T)	المساحة (هك) Sup. (ha)	الإنتاج (طن) Prod. (T)	المساحة (هك) Sup. (ha)	الإنتاج (طن) Prod. (T)	المساحة (هك) Sup. (ha)	الإنتاج (طن) Prod. (T)	المساحة (هك) Sup. (ha)	الإنتاج (طن) Prod. (T)	المساحة (هك) Sup. (ha)	
Gafsa Nord	311	207	150	691	7 000	2 995	120	39	20	6	350	360	900	1 342	قفصة الشمالية
Sidi Aïch	360	240	70	320	1 100	465	20	7	0	0	650	210	1 700	1 125	سيدي عيش
Ksar	450	300	26	122	50	27	250	155	1 100	277	150	320	1 300	3 400	القصر
Gafsa Sud	923	615	18	83	150	64	120	78	1 150	288	300	345	750	1 600	قفصة الجنوبية
Oum Laraïes	27	18	110	509	60	27	68	19	90	23	350	220	200	610	أم العرائس
Rédeïef	264	176	0	0	0	0	0	0	2 500	744	25	85	90	441	الرديف
Métlaoui	104	69	0	0	0	0	0	0	1 340	384	25	35	25	90	المتلوي
M'dhilla	0	0	0	0	0	0	0	0	0	0	0	0	0	0	المظيلة
Guetar	146	97	37	166	0	0	0	0	1 800	475	100	50	215	405	القطار
Belkhir	17	11	2	7	40	17	30	7	0	0	50	15	20	70	بلخير
Sned	179	119	40	177	0	0	0	0	0	0	200	560	300	689	السند
Zanouche	-	-	-	-	-	-	-	-	-	-	-	-	-	-	زانوش
Sidi Boubaker	-	-	-	-	-	-	-	-	-	-	-	-	-	-	سيدي بوبكر
Total	2 781	1 852	453	2 075	8 400	3 595	608	305	8 000	2 197	2 200	2 200	5 500	9 772	المجموع

Source : Commissariat Régional au Développement agricole

المصدر : المندوبية الجهوية للتنمية الفلاحية

Tableau : Elevage - Répartition du cheptel (têtes)

جدول : تربية الماشية - توزيع القطيع (رأس)

Délégation	الأرانب المنتجة Nbre de lapines	عدد المراتب (**) Unités □ cunicoles	دواجن لحم (**) Poulets de chair	دواجن بيض (**) Poules pondeuses	أجباح نحل Ruches □	الإبل Camelins	الماعز Caprins (*)	الأغنام Ovins (*)	الأبقار Bovins (*)	المعمدية
Gafsa Nord	-	76	5	-	1 918	200	3 100	19 500	1 900	قفصة الشمالية
Sidi Aïch	-	0	1	-	584	0	6 000	20 000	2 400	سيدي عيش
Ksar	-	0	1	3	350	20	3 500	12 000	400	القصر
Gafsa Sud	-	655	2	3	240	200	4 500	17 000	1 200	قفصة الجنوبية
Oum Laraïes	-	201	9	-	0	330	6 000	20 000	1 000	أم العرائس
Rédeïef	-	253	8	-	14	400	3 000	13 000	60	الريديف
Métlaoui	-	0	5	-	0	400	5 000	12 000	200	المتلوي
M'dhilla	-	151	0	-	0	700	5 000	18 500	70	المظيلة
Guetar	-	81	0	-	12	100	6 400	12 000	200	القطار
Belkhir	-	121	0	-	374	0	6 000	16 000	70	بلخير
Sned	-	0	35	-	508	150	4 000	20 000	500	السند
Zanouche	-	-	-	-	-	-	-	-	-	زانوش
Sidi Boubaker	-	-	-	-	-	-	-	-	-	سيدي بويكر
Total	-	1 538	66	6	4 000	2 500	52 500	180 000	8 000	المجموع

Source : Commissariat Régional au Développement agricole

(*) : Le troupeau des bovins, des ovins et des caprins constitue le nombre de femelles seulement.

(**) Nombre de poulaillers

المصدر : المندوبية الجهوية للتنمية الفلاحية

(*) : يمثل قطيع الأبقار والأغنام والماعز عدد الإناث فقط.

(**) عدد المداجن

Tableau : Elevage- Production (tonnes)

جدول : تربية الماشية - الإنتاج (طن)

Délégation	Autres productions - أنواع أخرى				Viandes - اللحوم							Lait - الحليب		المعمدية
	الجلود Cuir	الصوف Laine	العسل Miel	البيض (ألف وحدة) Œufs (milliers)	السمن Cailles	الأرانب Cunicoles	الدواجن Volailles	الإبل Camelin	الماعز Caprin	الأغنام Ovin	الأبقار Bovin	الماعز Caprin	الأبقار Bovin	
Gafsa Nord	-	64	20	0	0	9	29	1	18	186	307	-	7 200	قفصة الشمالية
Sidi Aïch	-	45	5	0	0	0	29	0	14	131	490	-	11 520	سيدي عيش
Ksar	-	30	4	0	10	0	5	0	7	88	123	-	2 880	القصر
Gafsa Sud	-	40	2	6 540	0	47	78	1	11	117	245	-	5 760	قفصة الجنوبية
Oum Laraïes	-	43	0	0	0	0	406	1	18	124	169	-	3 960	أم العرائس
Rédeïef	-	21	0	0	0	21	313	1	11	62	23	-	540	الرديف
Métlaoui	-	30	0	0	0	0	157	1	13	88	31	-	720	المتلوي
M'dhilla	-	50	0	0	0	9	0	2	24	146	5	-	108	المظيلة
Guetar	-	38	0	0	0	9	0	0	24	110	49	-	1 152	القطار
Belkhir	-	40	4	0	0	14	0	0	19	117	92	-	2 160	بلخير
Sned	-	50	5	0	0	0	1 762	0	21	146	337	-	7 920	السند
Zanouche	-	-	-	-	-	-	-	-	-	-	-	-	-	زانوش
Sidi Boubaker	-	-	-	-	-	-	-	-	-	-	-	-	-	سيدي بوبكر
Total	-	451	40	6 540	10	109	2 779	7	180	1 315	1 871	-	43 920	المجموع

Source : Commissariat Régional au Développement agricole

المصدر : المندوبية الجهوية للتنمية الفلاحية

Tableau : Répartition des centres de collecte du lait selon la délégation

جدول : توزيع مراكز تجميع الحليب حسب المعتمدية

دélégation	عدد ناقلي الحليب Nombre de transporteurs du lait	الحليب المصنع (لتر) Quantité du lait industrialisé (litres)	الحليب المجمع (لتر) Quantité du lait collecté (litres)	طاقة الاستيعاب (لتر) Capacité (litres)	عدد مراكز تجميع الحليب Nbre de centres de collecte du lait	إنتاج الحليب (طن) Product° du lait (tonnes)	المعتمدية
Gafsa Nord	40	10 943	11 476	57 000	2	9 000	قفصة الشمالية
Sidi Aïch	38	13 875	14 077	56 000	2	15 000	سيدي عيش
Ksar	-	-	-	-	-	3 000	القصر
Gafsa Sud	30	12 179	12 547	35 000	2	7 000	قفصة الجنوبية
Oum Laraïes	-	-	-	-	-	3 000	أم العرائس
Rédeïef	-	-	-	-	-	500	الرديف
Métlaoui	-	-	-	-	-	1 000	المتلوي
M'dhilla	-	-	-	-	-	-	المظيلة
Guetar	-	-	-	-	-	2 000	القطار
Belkhir	-	-	-	-	-	500	بلخير
Sned	12	5 023	5 200	24 000	1	2 500	السند
Zanouche	-	-	-	-	-	1 500	زانوش
Sidi Boubaker	12	4 026	4 105	15 000	1	2 000	سيدي بوبكر
Total	132	46 046	47 405	187 000	8	47 000	المجموع

Source : Office de l'Élevage et du Pâturage

المصدر : ديوان تربية الماشية وتوفير المرعى

تطور إنتاج الزيتون (طن)
Evolution de la production des olives
(tonnes)

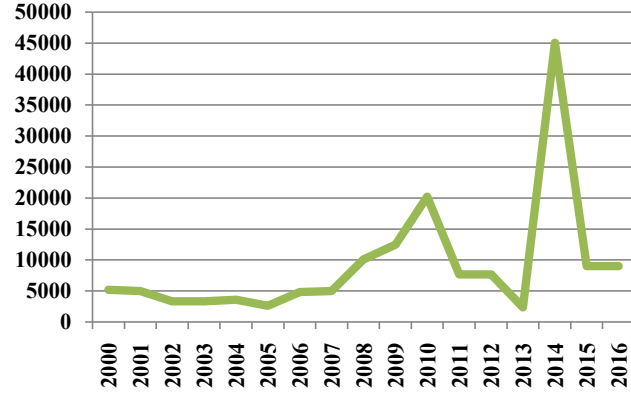

تطور إنتاج التمور و اللوز (طن)
Evolution de la production des dattes et des
amandes (tonnes)

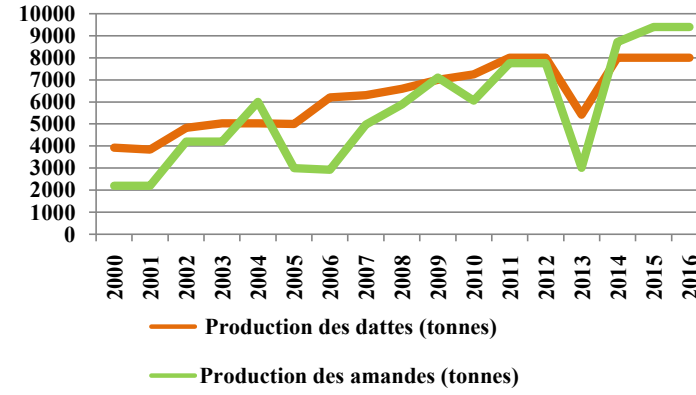

تطور إنتاج اللحوم الحمراء (طن)
Evolution de la production de la viande
rouge(tonnes)

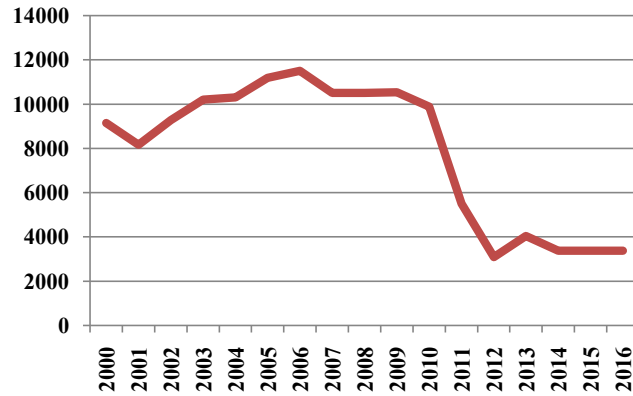

تطور إنتاج الحليب (طن)
Evolution de la production du lait (tonnes)



Tableau : Institutions de développement agricole

جدول : مؤسسات التنمية الفلاحية

Délégation	المعاصر Huileries		الجمعيات المائية Associations d'Intérêts Collectifs eau	مراكز الإشعاع الفلاحي centres de rayonnement agricole	خلايا الإرشاد الفلاحي cellules de vulgarisation agricole	تعاضديات الخدمات Coopératives de service			المعتمدة
	طاقة العصر طن/ يوم Capacité tonnes/jour	العدد Nbre				المنخرطون adhérents		العدد Nbre	
						منهم إناث	المجموع		
						Dont.F	Total		
Gafsa Nord	15	1	17	5	1	-	72	3	قفصة الشمالية
Sidi Aïch	100	2	20	2	-	-	20	1	سيدي عيش
Ksar	110	4	6	3	1	-	55	2	القصر
Gafsa Sud	130	4	17	4	1	-	295	2	قفصة الجنوبية
Oum Laraïes	0	0	28	4	1	-	-	-	أم العرائس
Rédeïef	0	0	11	2	1	-	-	-	الرديف
Métlaoui	0	0	7	1	-	-	-	-	المتلوي
M'dhilla	0	0	1	1	-	-	-	-	المظلية
Guetar	20	1	9	3	1	-	30	1	القطار
Belkhir	0	0	17	2	-	-	-	-	بلخير
Sned	125	5	35	5	1	-	141	3	السند
Zanouche	-	-	-	-	-	-	-	-	زانوش
Sidi Boubaker	-	-	-	-	-	-	-	-	سيدي بوبكر
Total	500	17	168	32	7	-	613	12	المجموع

Source : Commissariat Régional au Développement agricole

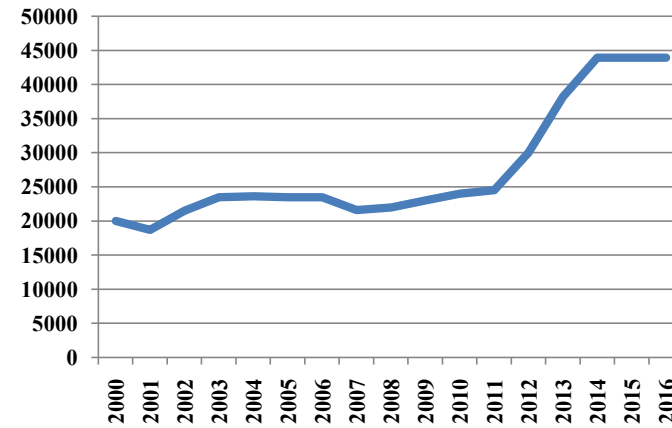
المصدر : المندوبية الجهوية للتنمية الفلاحية

Tableau : Investissement agricole - Répartition des projets type "B" et "C" selon la délégation

جدول : الإستثمار الفلاحي - توزيع المشاريع صنف ب و ج حسب المعتمدية

Délégation	المشاريع المنجزة Projets réalisés □			المشاريع المصادق عليها Projets approuvés □			المشاريع المصرح بها Projets déclarés □			المعتمدية
	مواطن الشغل Emplois	الإستثمار (أ.د.) Investissement (milles DT)	العدد Nbre	مواطن الشغل Emplois	الإستثمار (أ.د.) Investissement (milles DT)	العدد Nbre	مواطن الشغل Emplois	الإستثمار (أ.د.) Investissement (milles DT)	العدد Nbre	
Gafsa Nord				115	7 742	102				قفصة الشمالية
Sidi Aïch				120	14 022	89				سيدي عيش
Ksar				13	715	11				القصر
Gafsa Sud				48	3 930	41				قفصة الجنوبية
Oum Laraïes				29	2 158	25				أم العرائس
Rédeïef				7	416	4				الرديف
Métlaoui	162	14 564	142	7	497	7	589	41 244	421	المتلوي
M'dhilla				0	0	0				المظيلة
Guetar				5	350	5				القطار
Belkhir				46	907	11				بلخير
Sned				78	5 525	60				السند
Zanouche				-	-	-				زالتوش
Sidi Boubaker				-	-	-				سيدي بوبكر
Total	162	14 564	142	468	36 261	355	589	41 244	421	المجموع

Source : Agence de Promotion des Investissements Agricoles

المصدر : وكالة النهوض بالإستثمارات الفلاحية

Tableau : Investissement agricole - Répartition des projets type "B" et "C" selon la branche

جدول : الإستثمار الفلاحي - توزيع المشاريع صنف ب و ج حسب القطاع

Branche	المشاريع المنجزة Projets réalisés			المشاريع المصادق عليها Projets approuvés			المشاريع المصرح بها Projets déclarés □			القطاع
	مواطن الشغل Emplois	الإستثمار (أ.د.) Investissement (milles DT)	العدد Nbre	مواطن الشغل Emplois	الإستثمار (أ.د.) Investissement (milles DT)	العدد Nbre	مواطن الشغل Emplois	الإستثمار (أ.د.) Investissement (milles DT)	العدد Nbre	
Agriculture Pêche et Aquaculture Services agricoles	162	14 564	142	308 0 160	19 020 0 17 241	211 0 144	589	41 244	421	الفلاحة الصيد البحري و تربية الأحياء المائية الخدمات الفلاحية
Total	162	14 564	142	468	36 261	355	589	41 244	421	المجموع

Source : Agence de Promotion des Investissements Agricoles

المصدر : وكالة النهوض بالإستثمارات الفلاحية

Tableau : Investissement agricole - Répartition des prêts fonciers approuvés selon la délégation

جدول : الإستثمار الفلاحي - القروض العقارية المصادق عليها حسب المصمديات

Délégation	المشاريع المصرح بها Projets déclarés □			المعتمدية
	المساحة Superficie (Ha)	قيمة القروض (أ.د.) Investissement (milles DT)	العدد Nbre	
Gafsa Nord	40,46	321	4	قفصة الشمالية
Sidi Aïch	74,30	519,5	8	سيدي عيش
Ksar	14,44	40	1	القصر
Gafsa Sud	31,29	185	3	قفصة الجنوبية
Oum Laraïes	0	0	0	أم العرائس
Rédeïef	0	0	0	الرديف
Métlaoui	0	0	0	المتلوي
M'dhilla	0	0	0	المظيلة
Guetar	0	0	0	القطار
Belkhir	0	0	0	بلخير
Sned	27,58	160,5	3	السند
Zanouche	-	-	-	زانوش
Sidi Boubaker	-	-	-	سيدي بوبكر
Total	188,07	1 226,0	19	المجموع

Source : Agence de Promotion des Investissements Agricoles

المصدر : وكالة النهوض بالإستثمارات الفلاحية

Tableau : Zones industrielles - données globales

جدول : المناطق الصناعية - معطيات عامة

Délégation	وضعية المنطقة Situation de la zone	عدد المقاسم المستغلة Nb're de lots exploités	العدد الجملي للمقاسم Nb're total de lots	المساحة المستغلة (الهكتار) Sup. exploitée (ha)	المساحة الجمليّة (الهكتار) Sup. totale (ha)	عدد المناطق الصناعية Nb're de zones industrielles	المعمدية
Gafsa Nord	ميرمجة للدراسة	-	-	17	17	1	قفصة الشمالية
Sidi Aich	-	-	-	-	-	-	سيدي عيش
Ksar	بصدد الدراسة	-	-	88	88	1	القصر
Gafsa Sud	العقيلة 1 - تهيئة كلية. العقيلة 2 - تهيئة جزئية	21	49	33	33	2	قفصة الجنوبية
Oum Laraïes	ميرمجة	-	-	-	14	1	أم العرائس
Rédeïef	ميرمجة للتهيئة	2	19	7	27	1	الرديف
Métlaoui	انتهت التهيئة	6	25	14	14	1	المتلوي
M'dhilla	بصدد الدراسة	-	-	7	50	1	المظيلة
Guetar	-	-	-	-	20	1	القطار
Belkhir	ميرمجة للتهيئة	-	15	7	7	1	بلخير
Sned	ميرمجة للتهيئة	-	39	15	15	1	السند
Zanouche	-	-	-	-	-	-	زانوش
Sidi Boubaker	-	-	-	-	-	-	سيدي بوبكر
Total		29	147	187	285	11	المجموع

Source : Agence foncière industrielle

المصدر : الوكالة العقارية للصناعة

Tableau : Industries manufacturières - Répartition des entreprises ayant 10 emplois et plus

جدول : الصناعات المعملية - توزيع المؤسسات الصناعية 10 مواطن شغل قارة أو أكثر

Désignation	المجموع Total	الصناعات المختلفة Industries diverses	صناعة الجلود والأحذية Industries du cuir et de la chaussure	صناعة الخشب والأثاث والخفاف Industries du bois, du liège et de l'ameub- lement	صناعة النسيج والملابس Industries textile et habille- ment	الصناعات الكيميائية والمطاطية Industries chimiques	الصناعات الكهربائية والكهرومنزلية Industries électriques, électroniques et de l'électroménager	الصناعات الميكانيكية والمعدنية Industries mécaniques métallurgiqu	صناعة مواد البناء والخزف والبلور Industries matériaux de constructi céramique et verre□	الصناعات الغذائية والفلاحية Industries agro- alimentaires	البيانات
Nombre Emplois	98 5 682	6 188	5 88	11 1 318	1 933	4 106	1 20	25 2 082	7 160	38 787	العدد مواطن الشغل

Source : Site web du ministère de l'Industrie et de l'innovation (31/03/2017)

المصدر : موقع وزارة الصناعة والتجديد (2017 / 03 / 31)

جدول : الصناعات المعملية - توزيع المؤسسات الصناعية حسب المعتمدية
 Tableau : Industries manufacturières - Répartition des entreprises selon la délégation

Délégation	مواطنن الشغل Emplois		الإستثمار (أ.د.) Investissement (mille dinars)	العدد Nombre	المعتمدية
	منهم إناث Dont.F	المجموع Total			
Gafsa Nord	-	10	1 020	1	قفصة الشمالية
Sidi Aïch	21	123	18 211	4	سيدي عيش
Ksar	14	152	7 625	4	القصر
Gafsa Sud	1 789	2 487	86 416	31	قفصة الجنوبية
Oum Laraïes	73	101	1 298	3	أم العرائس
Rédeïef	71	85	280	1	الريديف
Métlaoui	103	131	663	3	المتلوي
M'dhilla	-	875	65 000	1	المظيلة
Guetar	241	440	13 535	5	القطار
Belkhir	16	20	130	1	بلخير
Sned	266	287	746	3	السند
Zanouche	-	-	-	-	زانوش
Sidi Boubaker	-	-	-	-	سيدي بويكر
Total	2 594	4 711	194 924	57	المجموع

Source : Agence de Promotion de l'Industrie et de l'innovation

المصدر : وكالة النهوض بالصناعة والتجديد

Tableau : Industries manufacturières - Répartition des entreprises selon la branche

جدول :الصناعات المعملية - توزيع المؤسسات الصناعية حسب القطاع

Branches	مواطن الشغل Emplois		الإستثمار (أ.د.) Investissement (mille dinars)	العدد Nombre	القطاع
	منهم إناث Dont.F	المجموع Total			
I. Agro-alimentaires	176	476	39 378	15	الصناعات الغذائية
I.Mat.de cons.Céramique et Verre	15	118	15 135	5	صناعة مواد البناء والخزف والبلور
I. Mécanique et métallurgique	646	1 024	29 568	4	الصناعات الميكانيكية والمعدنية
I. Électrique et électroménager	-	-	-	-	الصناعات الكهربائية والكهرومنزلية
I. Chimique	32	1 109	92 618	6	الصناعات الكيميائية
I.Textile,Habillement	1 696	1 881	9 772	22	صناعة النسيج والملابس
I.bois, liège et ameublement	-	-	-	-	صناعة الخشب والأثاث والخفاف
I.Cuir et de la chaussure	-	-	-	-	صناعة الجلود والأحذية
I. Diverses	29	103	8 453	5	الصناعات المختلفة
Total	2 594	4 711	194 924	57	المجموع

Source : Agence de Promotion de l'Industrie et de l'innovation

المصدر : وكالة النهوض بالصناعة والتجديد

Tableau : Industries manufacturières - Répartition des entreprises exportatrices selon la délégation

جدول : الصناعات المعملية - توزيع المؤسسات الصناعية المصدرة حسب المعتمدية

Délégation	مواطنن الشغل Emplois		الإستثمار (أ.د.) Investissement (mille dinars)	العدد Nombre	المعتمدية
	منهم إناث Dont.F	المجموع Total			
Gafsa Nord	-	-	-	-	قفصة الشمالية
Sidi Aïch	-	-	-	-	سيدي عيش
Ksar	-	-	-	-	القصر
Gafsa Sud	1 691	2 105	32 413	15	قفصة الجنوبية
Oum Laraïes	73	80	800	1	أم العرائس
Rédeïef	71	85	280	1	الرديف
Métlaoui	103	110	300	1	المتلوي
M'dhilla	-	879	65 000	1	المظيلة
Guetar	212	232	653	2	القطار
Belkhir	16	20	130	1	بلخير
Sned	266	287	746	3	السند
Zanouche	-	-	-	-	زانوش
Sidi Boubaker	-	-	-	-	سيدي بوبكر
Total	2 432	3 798	100 322	25	المجموع

Source : Agence de Promotion de l'Industrie et de l'innovation

المصدر : وكالة النهوض بالصناعة والتجديد

Tableau : Industries manufacturières - Répartition des entreprises exportatrices selon la branche

جدول : الصناعات المعملية - توزيع المؤسسات الصناعية المصدرة كليا حسب القطاع

Branches	مواطن الشغل Emplois		الإستثمار (أ.د.) Investissement (mille dinars)	العدد Nombre	القطاع
	منهم إناث Dont.F	المجموع Total			
I. Agro-alimentaires	96	105	2 950	1	الصناعات الغذائية
I.Mat.de cons.Céramique et Verre	-	-	-	-	صناعة مواد البناء والخزف والبلور
I. Mécanique et métallurgique	640	933	22 600	1	الصناعات الميكانيكية والمعدنية
I. Électrique et électroménager	-	-	-	-	الصناعات الكهربائية والكهرومنزلية
I. Chimique	-	879	65 000	1	الصناعات الكيميائية
I.Textile,Habillement	1 696	1 881	9 772	22	صناعة النسيج والملابس
I.Cuir et de la chaussure	-	-	-	-	صناعة الجلود والأحذية
I. Diverses	-	-	-	-	الصناعات المختلفة
Service	-	-	-	-	خدمات
Total	2 432	3 798	100 322	25	المجموع

Source : Agence de Promotion de l'Industrie et de l'innovation

المصدر : وكالة النهوض بالصناعة والتجديد

Tableau : Répartition des projets industriels selon la délégation - 2016

جدول : توزيع المشاريع الصناعية المعلن عنها حسب المعمدية - 2016

Délégation	المشاريع المنجزة Projets réalisés			المشاريع المصادق عليها Projets approuvés			المشاريع المصرح بها Projets déclarés			المعمدية
	مواطن الشغل Emplois	الإستثمار (أ.د.) Investissement (mille dinars)	العدد Nombre	مواطن الشغل Emplois	الإستثمار (أ.د.) Investissement (mille dinars)	العدد Nombre	مواطن الشغل Emplois	الإستثمار (أ.د.) Investissement (mille dinars)	العدد Nombre	
Gafsa Nord	-	-	-	-	-	-	6	280	2	قفصة الشمالية
Sidi Aïch	-	-	-	-	-	-	68	3 432	8	سيدي عيش
Ksar	4	650	1	-	-	-	86	4 715	8	القصر
Gafsa Sud	74	1 234	9	158	7 749	6	1 257	87 963	43	قفصة الجنوبية
Oum Laraïes	-	-	-	-	-	-	15	1 008	2	أم العرائس
Rédeïef	-	-	-	-	-	-	73	3 200	3	الريديف
Métlaoui	-	-	-	-	-	-	121	4 306	10	المتلوي
M'dhilla	-	-	-	4	368	1	45	2 594	4	المظيلة
Guetar	30	150	1	-	-	-	167	3 344	9	القطار
Belkhir	3	68	1	-	-	-	12	104	3	بلخير
Sned	2	55	1	3	176	1	126	5 323	8	السند
Zanouche	-	-	-	-	-	-	-	-	-	زانوش
Sidi Boubaker	-	-	-	-	-	-	-	-	-	سيدي بويكر
Total	113	2 157	13	165	8 293	8	1 976	116 269	100	المجموع

Source : Agence de Promotion de l'Industrie et de l'innovation

المصدر : وكالة النهوض بالصناعة والتجديد

Tableau : Répartition des projets de service selon la délégation - 2016

جدول : توزيع مشاريع الخدمات المعلن عنها حسب المعتبرية - 2016

Délégation	المشاريع المنجزة Projets réalisés			المشاريع المصادق عليها Projets approuvés			المشاريع المصرح بها Projets déclarés			المعتبرية
	مواطن الشغل Emplois	الإستثمار (أ.د.) Investissement (mille dinars)	العدد Nombre	مواطن الشغل Emplois	الإستثمار (أ.د.) Investissement (mille dinars)	العدد Nombre	مواطن الشغل Emplois	الإستثمار (أ.د.) Investissement (mille dinars)	العدد Nombre	
Gafsa Nord	5	109	5	-	-	-	9	111	6	قفصة الشمالية
Sidi Aïch	5	114	5	-	-	-	8	170	6	سيدي عيش
Ksar	12	515	6	-	-	-	41	1 591	14	القصر
Gafsa Sud	369	22 548	53	-	-	-	1 034	46 996	137	قفصة الجنوبية
Oum Laraïes	3	96	2	-	-	-	7	112	3	أم العرائس
Rédeïef	5	185	4	-	-	-	40	924	10	الريديف
Métlaoui	4	191	3	-	-	-	107	4 104	10	المتلوي
M'dhilla	3	57	3	-	-	-	21	394	6	المظيلة
Guetar	25	503	10	-	-	-	41	698	11	القطار
Belkhir	5	123	5	-	-	-	13	144	7	بلخير
Sned	7	196	5	-	-	-	52	742	10	السند
Zanouche	-	-	-	-	-	-	-	-	-	زانوش
Sidi Boubaker	-	-	-	-	-	-	-	-	-	سيدي بويكر
Total	443	24 637	101	0	0	0	1 373	55 986	220	المجموع

Source : Agence de Promotion de l'Industrie et de l'innovation

المصدر : وكالة النهوض بالصناعة والتجديد

Tableau : Petites et moyennes entreprises

جدول : المؤسسات الصغرى والمتوسطة

Délégation	مداخل عقارية Rentes foncières		المهن الحرة Petits métiers		الصناعات التقليدية Artisanat		المعمدية
	الأشخاص المعنويون Personnes morales	الأشخاص الطبيعيون Personnes physiques	الأشخاص المعنويون Personnes morales	الأشخاص الطبيعيون Personnes physiques	الأشخاص المعنويون Personnes morales	الأشخاص الطبيعيون Personnes physiques	
	Gafsa Nord	-	-	-	-	-	
Sidi Aïch	-	-	-	13	1	-	سيدي عيش
Ksar	-	-	-	69	2	2	القصر
Gafsa Sud	-	-	-	41	1	31	قفصة الجنوبية
Oum Laraïes	-	-	-	27	-	6	أم العرائس
Rédeïef	-	-	-	25	-	-	الرديف
Métlaoui	-	-	2	68	-	2	المتلوي
M'dhilla	-	-	-	15	-	-	المظيلة
Guetar	-	-	-	28	-	5	القطار
Belkhir	-	-	-	-	-	13	بلخير
Sned	-	-	-	24	2	11	السند
Zanouche	-	-	-	-	-	-	زانوش
Sidi Boubaker	-	-	-	-	-	-	سيدي بوبكر
Total	-	-	2	310	6	70	كامل الولاية

Source : Centre Régional de Contrôle des impôts

المصدر : المركز الجهوي لمراقبة الأداءات

Tableau : Entreprises commerciales et de services

جدول : المؤسسات التجارية والخدماتية

Délégation	الخدمات Services		الصناعيون Industries		تجارة التفصيل Commerce de détail		تجارة الجملة Commerce de gros		المعتمدية
	الأشخاص المعنويون Personnes morales	الأشخاص الطبيعيون Personnes physiques	الأشخاص المعنويون Personnes morales	الأشخاص الطبيعيون Personnes physiques	الأشخاص المعنويون Personnes morales	الأشخاص الطبيعيون Personnes physiques	الأشخاص المعنويون Personnes morales	الأشخاص الطبيعيون Personnes physiques	
	Gafsa Nord	-	-	-	-	-	-	-	
Sidi Aïch	7	23	-	8	-	174	1	1	سيدي عيش
Ksar	35	528	5	313	5	1 219	6	35	القصر
Gafsa Sud	-	1 393	-	42	-	2 230	20	103	قفصة الجنوبية
Oum Laraïes	6	131	4	17	-	225	2	6	أم العرائس
Rédeïef	3	125	4	20	1	183	-	7	الرديف
Métlaoui	22	263	13	53	4	448	7	14	المتلوي
M'dhilla	18	167	1	139	-	435	2	5	المظيلة
Guetar	21	293	3	104	2	408	3	4	القطار
Belkhir	6	75	2	87	-	5	2	3	بلخير
Sned	94	151	8	122	-	202	4	3	السند
Zanouche	-	-	-	-	-	-	-	-	زانوش
Sidi Boubaker	-	-	-	-	-	-	-	-	سيدي بوبكر
Total	212	3 149	40	905	12	5 529	47	181	كامل الولاية

Source : Centre Régional de Contrôle des impôts

المصدر : المركز الجهوي لمراقبة الأداءات

Tableau : Phosphate - données globales

جدول : الفسفاط - معطيات عامة

Année	2016	2015	2014	السنة
Phosphate				الفسفاط
<u>Quantités extraites (1000 tonnes)</u>	<u>6 206</u>	<u>4 118</u>	<u>5 233</u>	<u>الإستخراج (ألف طن)</u>
<u>Quantités produites (1000 tonnes)</u>	<u>3 663</u>	<u>3 002</u>	<u>3 545</u>	<u>الإنتاج (ألف طن)</u>
Filtré	3 432	2 804	3 301	المرشح
Déshydraté	231	198	244	المجفف
<u>Quantités vendues (1000 tonnes)</u>	<u>3 392,0</u>	<u>3 298,2</u>	<u>4 128,4</u>	<u>المبيعات (ألف طن)</u>
Vente local	3 390,0	3 294,5	4 044,6	المبيعات المحلية
Exportation	2,0	3,7	83,8	التصدير
Matières premières pour la production du Tri superphosphate				المواد الأولية لإنتاج ثالث الفسفاط الرفيع
Quantités du phosphate utilisées (1000 tonnes)	-	-	-	الفسفاط (ألف طن)
Quantités du soufre utilisées (1000 tonnes)	-	-	-	الكبريت (ألف طن)
Tri superphosphate				ثالث الفسفاط الرفيع
Quantités produites (1000 tonnes)	-	-	-	الإنتاج (ألف طن)
Quantités exportées (1000 tonnes)	-	-	-	التصدير (ألف طن)

Source : Société " Phosphate Gafsa "

المصدر : شركة فسفاط قفصة

Tableau : Transport terrestre - flotte

جدول : النقل البري - أسطول الخواص

Délégation	نقل ريفي transport rural	لواج "louage"	تاكسي taxi	المعمدية
Gafsa Nord	6	15	410	قفصة الشمالية
Sidi Aïch	1	0		سيدي عيش
Ksar	12	109		القصر
Gafsa Sud	5	66	3	قفصة الجنوبية
Oum Laraïes	1	19		أم العرائس
Rédeïef	0	9	4	الريديف
Métlaoui	0	8	22	المتلوي
M'dhilla	0	26	2	المظيلة
Guetar	3	32	6	القطار
Belkhir	3	3	0	بلخير
Sned	6	38	0	السند
Zanouche	1	5	-	زانوش
Sidi Boubaker	-	-	-	سيدي بويكر
Total	38	330	447	المجموع

Source : Agence Technique de Transport terrestre

المصدر : الوكالة الفنية للنقل البري

Tableau : Transport terrestre - Société régionale de transport - données globales

جدول : النقل البري : الشركة الجهوية للنقل - معطيات عامة

Délégation	نقل المسافرين Transport de voyageurs			المعمدية
	الحافلات العادية Nbre de bus ordinaires	الحافلات المكيفة Nbre de bus climatisés	عدد حافلات النقل الحضري Nbre de bus du transport urbain	
Gafsa Nord	-	-	5	قفصة الشمالية
Sidi Aïch	1	-	5	سيدي عيش
Ksar	-	-	4	القصر
Gafsa Sud	16	13	39	قفصة الجنوبية
Oum Laraïes	-	2	1	أم العرائس
Rédeïef	1	1	3	الرديف
Métlaoui	-	1	3	المتلوي
M'dhilla	-	-	4	المظيلة
Guetar	-	-	4	القطار
Belkhir	-	-	6	بلخير
Sned	-	-	4	السند
Zanouche	-	-	4	زانوش
Sidi Boubaker	-	-	3	سيدي بوبكر
Total	18	17	85	المجموع

Source : Société Régionale de Transport

المصدر : الشركة الجهوية للنقل

Tableau : Transport terrestre - Trafic aux points frontaliers

جدول : النقل البري : حركة العبور بالنقاط الحدودية

Désignation	عدد السيارات Nombre de voitures		عدد المسافرين (بالآلف) Nombre de voyageurs (millier)		البيانات
	ذهاب Sorties	إياب Entrées	ذهاب Sorties	إياب Entrées	
Point frontalier de Tamaghza	26 064	26 531	64 867	66 913	النقطة الحدودية بتمغزة
Point frontalier de Hazoua	115 036	135 405	408 280	450 097	النقطة الحدودية بحزوة
Point frontalier de Hidra	-	-	-	-	النقطة الحدودية بحيدرة
Point frontalier de Bouchebka	-	-	-	-	النقطة الحدودية ببوشبكة

Source : Direction Régionale de la Douane

المصدر : الإدارة الجهوية للديوانة

Tableau : Transport ferroviaire - données globales

جدول : النقل الحديدي - معطيات عامة

Désignation	نقل الفسفاط Transport du phosphate	نقل البضائع Transport de marchandises	نقل المسافرين Transport de voyageurs		البيانات
			القطار السياحي Train touristique	قطارات المسافرين Trains voyageurs	
عدد القاطرات	-	221	-	190	عدد القاطرات
عدد المسافرين	-	-	-	16 586	عدد المسافرين
الحمولة (طن)	2 338	187	-	-	الحمولة (طن)
Longueur de lignes exploitées en km	367				طول خط السكة الحديدية (المستغل) (كلم)

Source :Société Nationale des Chemins de Fer Tunisiens

المصدر : الشركة الوطنية للسكك الحديدية

Tableau : Transport aérien - données globales

جدول : النقل الجوي - معطيات عامة

Désignation	الشحن بالكيلوغرام		عدد المسافرين			عدد الرحلات		البيانات
	Marchandises (kg)		Nbre de voyageurs			Nbre de vols		
	المشحونة Embarquées □	المفرغة Débarquées □	عبور Transit	ذهاب Départ □	إياب Arrivée □	ذهاب Départ □	إياب Arrivée □	
Vols internationaux	0	0	0	4	2	2	2	الرحلات العالمية
Vols internes commerciaux	0	0	1 833	976	1 420	80	80	الرحلات الداخلية التجارية
Vols internes non commerciaux	0	0	0	0	0	16	16	الرحلات الداخلية غير التجارية

Source : OACA - Aéroport international Gafsa - Ksar

المصدر : ديوان الطيران المدني والمطارات - مطار قفصة - القصر

جدول : السياحة - أهم مؤشرات السياحية

Tableau : Tourisme - Principaux indicateurs touristiques

Délégation	مراكز التنشيط والترفيه centres d'animation	المطاعم السياحية restaurants touristiques	وكالات الأسفار Agences de voyage	عدد الأسرة Capacité en lits	توزيع الوحدات السياحية حسب الصنف Répartition des hôtels par catégorie							المعتمدية
					المجموع Total	شقق غير مصنفة Autres	نجمة واحدة une étoile	نجمتان Deux étoiles	ثلاثة نجوم Trois étoiles	أربعة نجوم Quatre étoiles	خمسة نجوم Cinq étoiles	
Gafsa Nord	-	-	-	-	-	-	-	-	-	-	-	قفصة الشمالية
Sidi Aïch	-	-	-	-	-	-	-	-	-	-	-	سيدي عيش
Ksar	-	-	-	-	-	-	-	-	-	-	-	القصر
Gafsa Sud	2	8	8	1 093	11	7	-	-	2	-	2	قفصة الجنوبية
Oum Laraïes	-	-	-	-	-	-	-	-	-	-	-	أم العرائس
Rédeïef	-	-	-	-	-	-	-	-	-	-	-	الرديف
Métlaoui	-	2	1	48	1	-	-	1	-	-	-	المتلوي
M'dhilla	-	-	-	-	-	-	-	-	-	-	-	المظيلة
Guetar	-	-	-	-	-	-	-	-	-	-	-	القطار
Belkhir	-	-	-	-	-	-	-	-	-	-	-	بلخير
Sned	-	-	-	-	-	-	-	-	-	-	-	السند
Zanouche	-	-	-	-	-	-	-	-	-	-	-	زانوش
Sidi Boubaker	-	-	-	-	-	-	-	-	-	-	-	سيدي بوبكر
Total	2	10	9	1 141	12	7	0	1	2	0	2	المجموع

Source : Commissariat Régional de Tourisme

المصدر : المندوبية الجهوية للسياحة

Tableau (suite et fin)

جدول (تابع ونهاية)

Délégation	نسبة الشغل % Taux d'occupation (%)	مواطن الشغل المباشر Emplois directs □		معدل الإقامة (يوم) Séjour moyen (jours)	الليالي المقضاة (ليلة) Nuitées globales (nuitées)	عدد الوافدين Arrivées globales □	المعمدية
		منهم إناث Dont.F	المجموع Total				
Gafsa Nord	-	-	-	-	-	-	قفصة الشمالية
Sidi Aïch	-	-	-	-	-	-	سيدي عيش
Ksar	-	-	-	-	-	-	القصر
Gafsa Sud	18,90	-	286	1,49	71 387	47 878	قفصة الجنوبية
Oum Laraïes	-	-	-	-	-	-	أم العرائس
Rédeïef	-	-	-	-	-	-	الرديف
Métlaoui	3,60	-	14	1,31	523	398	المتلوي
M'dhilla	-	-	-	-	-	-	المظيلة
Guetar	-	-	-	-	-	-	القطار
Belkhir	-	-	-	-	-	-	بلخير
Sned	-	-	-	-	-	-	السند
Zanouche	-	-	-	-	-	-	زانوش
Sidi Boubaker	-	-	-	-	-	-	سيدي بوبكر
Total	19,07	-	300	1,48	71 910	48 276	المجموع

Source : Commissariat Régional de Tourisme

المصدر : المندوبية الجهوية للسياحة

Tableau : Artisanat - données générales

جدول : الصناعات التقليدية - معطيات عامة

Délégation	مراكز التكوين Centres de formation				العدد Nbre	عدد الحرفيين المتحصلين على الكفاءة المهنية Nombre d'Artisans inscrits		المعمدية
	عدد المدربين Nbre de formateurs		عدد المتدربين Nbre d'élèves			منهم إناث Dont.F	المجموع Total	
	منهم إناث Dont.F	المجموع Total	منهم إناث Dont.F	المجموع Total				
Gafsa Nord	-	-	-	-	-	1	1	قفصة الشمالية
Sidi Aïch	2	3	40	60	-	1	1	سيدي عيش
Ksar	-	-	-	-	-	18	20	القصر
Gafsa Sud	6	6	93	93	-	50	52	قفصة الجنوبية
Oum Laraïes	6	6	61	61	-	-	0	أم العرائس
Rédeïef	1	1	20	20	-	-	0	الرديف
Métlaoui	1	1	20	20	-	1	2	المتلوي
M'dhilla	-	-	-	-	-	4	4	المظيلة
Guetar	-	-	-	-	-	37	37	القطار
Belkhir	1	1	23	23	-	83	83	بلخير
Sned	-	-	-	-	-	33	33	السند
Zanouche	-	-	-	-	-	-	-	زانوش
Sidi Boubaker	-	-	-	-	-	-	-	سيدي بوبكر
Total	17	18	257	277	-	228	233	المجموع

Source : Office National de l'Artisanat

المصدر : الديوان الوطني للصناعات التقليدية

Tableau (suite et fin)

جدول (تابع ونهاية)

Délégation	الإستثمار Investissement				الإنتاج والتصدير Production et exportation				المعتمدة
	مواطن الشغل Emplois		الإستثمار (أ.د.) Invest. (mille DT)	العدد Nbre	قيمة الصادرات (أ.د.) Valeur des exportation (mille DT)	المساحة المصدرة (م ²) Surface exportée (m ²) □	المساحة (م ²) Surface reconvertie (m ²)	عدد القطع Nbre de pièces produites	
	منهم إناث Dont.F	المجموع Total							
Gafsa Nord	-	-	-	-	-	-	-	-	قفصة الشمالية
Sidi Aïch	-	-	-	-	-	-	-	-	سيدي عيش
Ksar	4	4	-	4	-	-	-	-	القصر
Gafsa Sud	20	22	-	22	-	-	88,30	370	قفصة الجنوبية
Oum Laraïes	-	-	-	-	-	-	145,00	216	أم العرائس
Rédeïef	-	-	-	-	-	-	-	-	الرديف
Métlaoui	-	-	-	-	-	-	-	-	المتلوي
M'dhilla	-	-	-	-	-	-	-	-	المظيلة
Guetar	29	30	110	30	-	-	6,40	365	القطار
Belkhir	180	180	399	180	-	-	75,53	35	بلخير
Sned	3	3	6	3	-	-	-	-	السند
Zanouche	-	-	-	-	-	-	-	-	زانوش
Sidi Boubaker	-	-	-	-	-	-	-	-	سيدي بوبكر
Total	236	239	515	239	-	-	315,23	986	المجموع

Source : Office National de l'Artisanat

المصدر : الديوان الوطني للصناعات التقليدية

Tableau : BTS - Répartition des projets selon le secteur

جدول : توزيع قروض البنك التونسي للتضامن حسب القطاعات

Délégation	المهن الصغرى Petits métiers				الفلاحة Agriculture				المعتمدية
	مواطن الشغل Emploi		حجم الاستثمارات ألف دينار Investis. en mille DT	العدد Nbre	مواطن الشغل Emploi		حجم الاستثمارات ألف دينار Investis. en mille DT	العدد Nbre	
	منهم إناث Dont.F	المجموع Total			منهم إناث Dont.F	المجموع Total			
Gafsa Nord	-	-	-	-	-	-	-	-	قفصة الشمالية
Sidi Aïch	-	-	-	-	-	-	-	-	سيدي عيش
Ksar	-	-	-	-	-	-	-	-	القصر
Gafsa Sud	-	-	-	-	-	-	-	-	قفصة الجنوبية
Oum Laraïes	-	-	-	-	-	-	-	-	أم العرائس
Rédeïef	-	-	-	-	-	-	-	-	الرديف
Métlaoui	-	-	-	-	-	-	-	-	المتلوي
M'dhilla	-	-	-	-	-	-	-	-	المظيلة
Guetar	-	-	-	-	-	-	-	-	القطار
Belkhir	-	-	-	-	-	-	-	-	بلخير
Sned	-	-	-	-	-	-	-	-	السند
Zanouche	-	-	-	-	-	-	-	-	زانوش
Sidi Boubaker	-	-	-	-	-	-	-	-	سيدي بوبكر
Total	-	-	-	-	-	-	-	-	المجموع

Source : Banque Tunisienne de Solidarité

المصدر : البنك التونسي للتضامن

Tableau (suite et fin)

جدول (تابع ونهاية)

Délégation	الصناعات التقليدية Artisanat				الخدمات Services				المعتمدة
	مواطن الشغل Emploi		حجم الاستثمارات ألف دينار Investis. en mille DT	العدد Nbre	مواطن الشغل Emploi		حجم الاستثمارات ألف دينار Investis. en mille DT	العدد Nbre	
	منهم إناث Dont.F	المجموع Total			منهم إناث Dont.F	المجموع Total			
Gafsa Nord	-	-	-	-	-	-	-	-	قفصة الشمالية
Sidi Aïch	-	-	-	-	-	-	-	-	سيدي عيش
Ksar	-	-	-	-	-	-	-	-	القصر
Gafsa Sud	-	-	-	-	-	-	-	-	قفصة الجنوبية
Oum Laraïes	-	-	-	-	-	-	-	-	أم العرائس
Rédeïef	-	-	-	-	-	-	-	-	الرديف
Métlaoui	-	-	-	-	-	-	-	-	المتلوي
M'dhilla	-	-	-	-	-	-	-	-	المظيلة
Guetar	-	-	-	-	-	-	-	-	القطار
Belkhir	-	-	-	-	-	-	-	-	بلخير
Sned	-	-	-	-	-	-	-	-	السند
Zanouche	-	-	-	-	-	-	-	-	زانوش
Sidi Boubaker	-	-	-	-	-	-	-	-	سيدي بوبكر
	-	-	-	-	-	-	-	-	
Total	-	-	-	-	-	-	-	-	المجموع

Source : Banque Tunisienne de Solidarité

المصدر : البنك التونسي للتضامن

Tableau : Commerce - Points de vente en gros

جدول : التجارة - عدد نقاط البيع بالجملة

Délégation	عدد نقاط تجارة الجملة Points de vente en gros							عدد الأسواق Marchés				المعتمدية
	الجملة Total	أنواع أخرى Autres □	مواد بناء ومواد حديدية Matériaux de cons- truction	أقمشة وملابس Textiles et et Habil- lements	خضر وغلال Légumes et fruits □	دجاج و مشتقاته Poulets et dérivées	مواد غذائية Produits alim- entaires	المساحات المتوسطة Moyennes Surfaces	البيع بالجملة de Gros	بلدية Muni- cipaux	أسبوعي hebdo- madaires	
Gafsa Nord	-	-	-	-	-	-	-	-	-	-	1	قفصة الشمالية
Sidi Aïch	1	-	-	-	-	-	1	-	-	-	1	سيدي عيش
Ksar	25	16	3	-	-	2	4	-	-	-	1	القصر
Gafsa Sud	162	62	29	1	27	14	29	3	1	-	1	قفصة الجنوبية
Oum Laraïes	4	-	-	-	-	-	4	-	-	-	1	أم العرائس
Rédeïef	6	-	-	-	-	2	4	-	-	-	1	الرديف
Métlaoui	2	-	-	-	-	-	2	-	-	-	1	المتلوي
M'dhilla	1	-	-	-	-	-	1	-	-	-	1	المظيلة
Guetar	2	-	-	-	-	-	2	-	-	-	1	القطار
Belkhir	1	-	-	-	-	-	1	-	-	-	1	بلخير
Sned	4	-	-	-	-	3	1	-	-	-	1	السند
Zanouche	-	-	-	-	-	-	-	-	-	-	1	زانوش
Sidi Boubaker	-	-	-	-	-	-	-	-	-	-	1	سيدي بوبكر
Total	208	78	32	1	27	21	49	3	1	-	13	المجموع

Source : Direction régionale de commerce

المصدر : الإدارة الجهوية للتجارة

Tableau : Commerce - Points de vente en détail

جدول : التجارة : عدد نقاط البيع بالتفصيل

Délégation	عدد نقاط تجارة التفصيل Points de vente en détail							المعمدية
	الجملة Total	أنواع أخرى Autres □	مواد بناء ومواد حديدية Matériaux de cons- truction	أقمشة وملابس Textiles et et Habil- lements	خضر وغلال Légumes et fruits □	دجاج و مشتقاته Poulets et dérivées	مواد غذائية Produits alim- entaires	
Gafsa Nord	64	18	3	1	3	11	28	قفصة الشمالية
Sidi Aïch	43	7	1	2	2	5	26	سيدي عيش
Ksar	252	28	19	11	28	36	130	القصر
Gafsa Sud	2 094	1 005	48	188	105	28	720	قفصة الجنوبية
Oum Laraïes	249	88	14	19	10	18	100	أم العرائس
Rédeïef	204	91	11	11	5	21	65	الريديف
Métlaoui	405	160	15	22	18	48	142	المتلوي
M'dhilla	129	19	9	6	12	32	51	المظيلة
Guetar	311	32	11	7	17	54	190	القطار
Belkhir	82	17	5	1	7	14	38	بلخير
Sned	187	38	11	10	16	28	84	السند
Zanouche	37	14	1	2	2	2	16	زانوش
Sidi Boubaker	37	15	-	1	2	1	18	سيدي بوبكر
Total	4 094	1 532	148	281	227	298	1 608	المجموع

Source : Direction régionale de commerce

المصدر : الإدارة الجهوية للتجارة

**Tableau : Evolution du réseau bancaire
par délégation**

**جدول : تطور الفروع البنكية حسب
المعمدية**

Délégation	2016	2015	2014	2013	2012	2011	المعمدية
Gafsa Nord	-	-	-	-	-	-	قفصة الشمالية
Sidi Aïch	-	-	-	-	-	-	سيدي عيش
Ksar	1	1	1	1	1	1	القصر
Gafsa Sud	21	18	17	17	16	16	قفصة الجنوبية
Oum Laraïes	2	2	2	2	2	2	أم العرائس
Rédeïef	1	1	1	1	1	1	الرديف
Métlaoui	3	3	3	3	3	3	المتلوي
M'dhilla	-	-	-	-	-	-	المظيلة
Guetar	1	1	1	1	1	1	القطار
Belkhir	-	-	-	-	-	-	بلخير
Sned	1	1	1	1	1	1	السند
Zanouche	-	-	-	-	-	-	زانوش
Sidi Boubaker	-	-	-	-	-	-	سيدي بوبكر
Total	30	27	26	26	25	25	المجموع

Source : Banque Centrale

المصدر : البنك المركزي التونسي

الجزء الخامس : أهم المؤشرات التنموية

Cinquième partie : Principaux indicateurs de développement

**Tableau : Principaux indicateurs de développement du
gouvernorat de Gafsa - 2016**

جدول : أهم المؤشرات التنموية لولاية قفصة - 2016

Indicateurs	Unité	تونس Tunisie	إقليم الجنوب Sud	قفصة Gafsa	الوحدة	المؤشرات
Superficie totale	Km ²	163 610	91 076	7 807	كلم ²	المساحة الجملية
Nombre d'habitants	Hab.	11 295 786	1 643 477	342 554	ساكن	عدد السكان
Densité démographique	H./Km ²	69	18	44	س/كلم ²	الكثافة السكانية
Taux d'accroissement annuel moyen (2004-2014)	%	1,03	0,80	0,41	%	معدل نسبة النمو السنوي للسكان (2004-2014)
Taux d'urbanisation (*)	%	67,8	71,4	74,1	%	نسبة سكان الوسط البلدي (*)
Taux global d'électrification (*)	%	99,8	99,8	99,9	%	النسبة العامة للتزويد (*)
Taux d'électrification - communal (*)	%	99,9	99,9	99,9	%	نسبة التزويد بالوسط الحضري (*)
Taux d'électrification - non communal (*)	%	99,6	99,5	99,6	%	نسبة التزويد بالوسط الريفي (*)
Taux global de desserte en eau potable (*)	%	97,7	99,3	99,5	%	النسبة العامة للتزود بالماء الصالح للشرب (*)
Taux de desserte en eau - n.communal (*)	%	92,9	97,6	98,2	%	نسبة التزود بالماء الصالح للشرب بالوسط الريفي (*)
Taux de branchement à l'ONAS (*)	%	61,9	45,8	53,8	%	نسبة الربط بشبكة التطهير (*)
Densité téléphonique pour 100 habitants (*)	Lignes	8,2	6,9	5,7	خط	الكثافة الهاتفية لكل 100 ساكن للهاتف القار (*)
Densité téléphonique pour 100 habitants (GSM) (*)	Lignes	134,8	117,8	123,0	خط	الكثافة الهاتفية لكل 100 ساكن للهاتف الجوال (*)
Nbre d'habitants par bureau de poste	Hab.	(*) 10600	6 574	8 564	ساكن	عدد السكان لكل مكتب بريد
Nbre d'habitants par médecin	Hab.	(*) 769	1 184	1 359	ساكن	عدد السكان للطبيب الواحد
Nbre d'habitants par CSB	Hab.	(*) 5258	3 710	4 030	ساكن	عدد السكان لكل مركز صحة أساسية
Nbre de lits d'hôpitaux pour 1000 habitants	Lits	(*) 1,84	1,84	2,20	سرير	عدد الأسرة بالمستشفيات لكل 1000 ساكن
Taux des accouchements assistés	%	(*) 92	(*) 96,7	(*) 97,0	%	نسبة الولادات بالوسط الصحي
Nbre d'habitants par maison de jeunes	Hab.	(*) 33636	17 864	34 255	ساكن	عدد السكان لكل دار شباب
Nbre d'habitants par maison de culture	Hab.	(*) 51299	44 418	42 819	ساكن	عدد السكان لكل دار ثقافة
Nbre d'habitants par bibliothèque	Hab.	(*) 28370	17 864	14 894	ساكن	عدد السكان لكل مكتبة عمومية

(*) : Année 2015

(*) : سنة 2015