

LA BALANCE COMMERCIALE ALIMENTAIRE

NOVEMBRE 2020

- La balance commerciale alimentaire a enregistré à fin novembre 2020 un déficit de **678,8 MD** contre un déficit de **1423,1 MD** durant la même période de l'année précédente ; enregistrant ainsi, un taux de couverture de **86,7%** en 2020 contre **72,7%** en 2019.
- En termes de valeur, les exportations alimentaires ont enregistré une hausse de **16,3%** alors que les importations ont baissé de **2,4%**.
- La baisse du déficit est le résultat de l'accroissement du rythme des exportations de l'huile d'olive en terme de valeur **(+76,3%)** malgré une baisse des exportations des agrumes **(-43,7%)**, des produits de la mer **(-15,8%)** et des dattes **(-6,4%)** d'une part et la baisse des importations d'autres part.

Evolution du solde cumulé de la balance commerciale alimentaire au cours des onze premiers mois de 2019 et 2020.

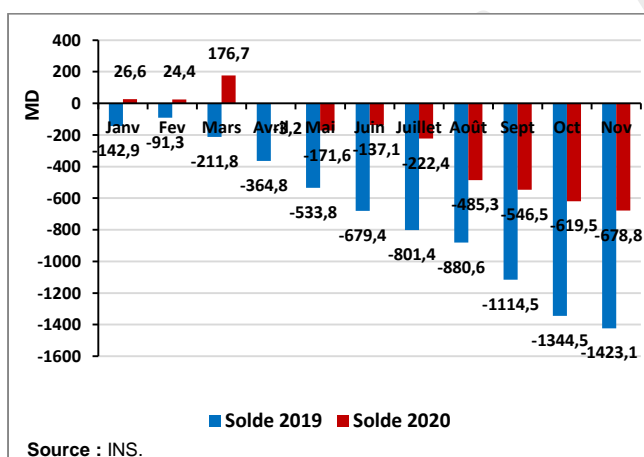

Taux de couverture cumulé de la balance commerciale alimentaire au cours des onze premiers mois de 2020.

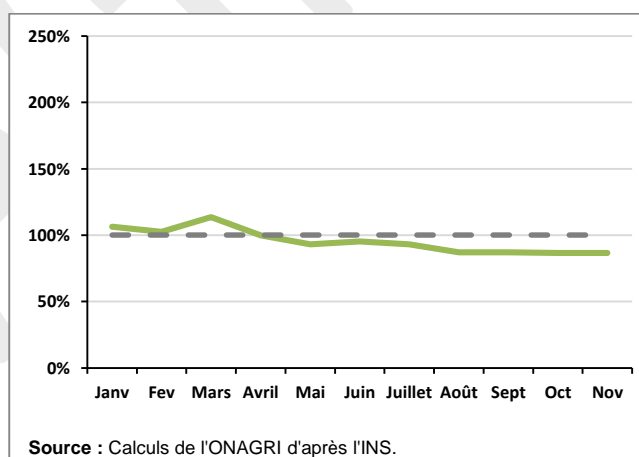

Structure des échanges de la Tunisie à fin Novembre 2020 (en MD)

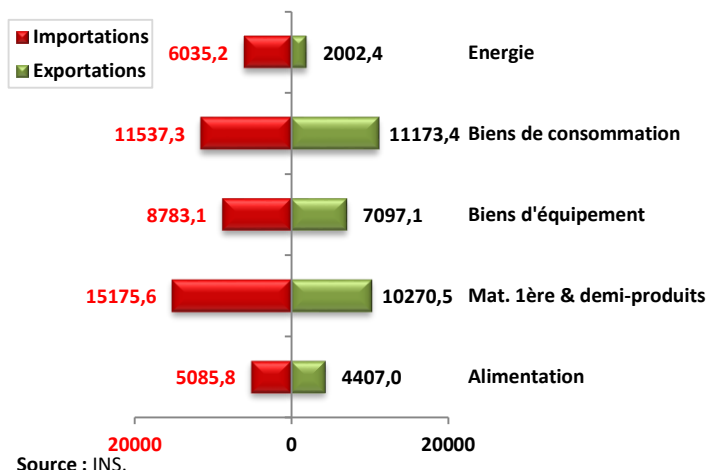

- Le déficit de la balance commerciale globale du pays au cours du mois de novembre 2020 a régressé en comparaison à l'année précédente enregistrant une baisse de **34,5%** en novembre 2020 (-11666,6 MD¹) par rapport à fin novembre 2019 (-17799,3 MD).
- Le total des importations est passé de 58179,3 MD en novembre 2019 à 46617,0 MD en novembre 2020 soit une baisse de **19,9%**.
- Les exportations ont baissé de **13,4%** passant de 40380,0 MD à 34950,4 MD.
- Les deux groupes de produits celui de l'énergie et celui des matières premières et demi-produits ont représenté ensemble **45,5%** des importations totales du pays.
- Les importations alimentaires ont représenté **10,9%** des importations totales.

EXPORTATIONS

Part des produits exportés dans les exportations alimentaires totales à fin novembre 2020

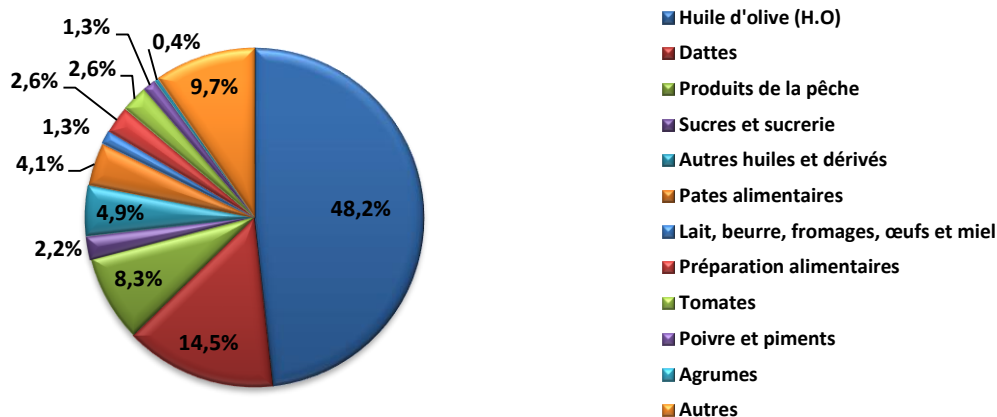

Source : Calculs de l'ONAGRI d'après les données de l'INS.

Evolution des principaux produits exportés à fin novembre 2020 et 2019

Produits	2019	2020	2020/19	2019	2020	2020/19	2019	2020	2020/19
	Quantités (1000 T)		%	Valeur (MD)		%	Prix (DT/Kg)		%
Huile d'olive	147,1	362,9	146,7	1205,4	2125,4	76,3	8,19	5,86	-28,5
Produits de la pêche	20,8	16,5	-20,7	435,5	366,6	-15,8	20,94	22,22	6,1
Dattes	100,0	95,3	-4,7	683,1	639,6	-6,4	6,83	6,71	-1,8
Agrumes	16,7	9,8	-41,3	27,7	15,6	-43,7	1,66	1,59	-4,0
Tomates	18,4	23,3	26,5	93,7	114,3	21,9	5,09	4,90	-3,6

Source : Calculs de l'ONAGRI d'après les données de l'INS.

- La quantité de l'huile d'olive exporté a dépassé les prévisions enregistrant environ 376 mille tonnes durant la campagne 2019/2020.
- Les prix à l'exportation pour l'huile d'olive ont observé une baisse durant le mois de novembre.

Evolution mensuelle des exportations de l'huile d'olive au cours de 2020

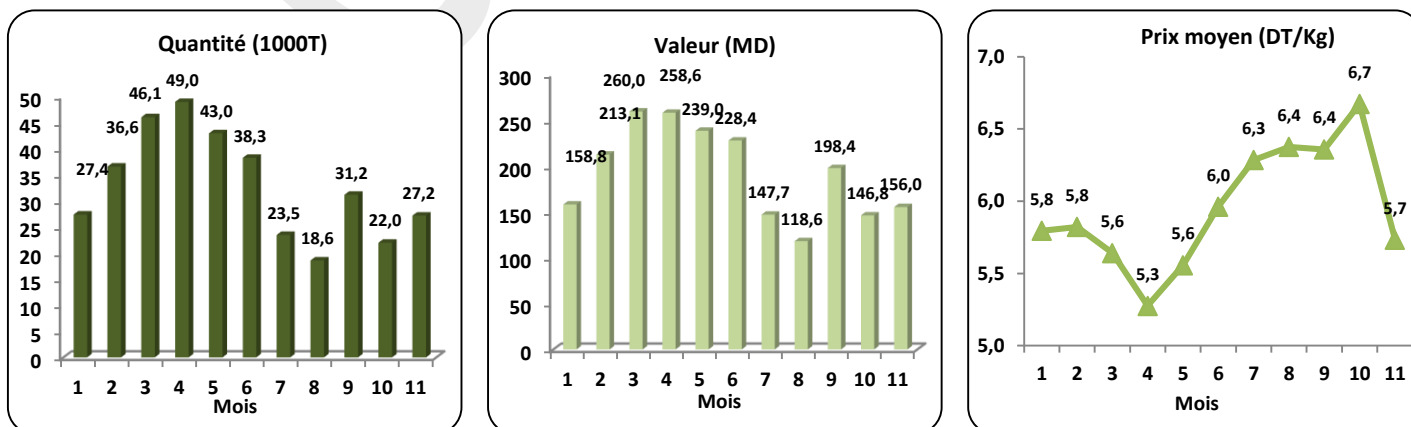

Source : Calculs de l'ONAGRI d'après les données de l'INS.

IMPORTATIONS

Part des produits importés dans les importations alimentaires totales à fin novembre 2020

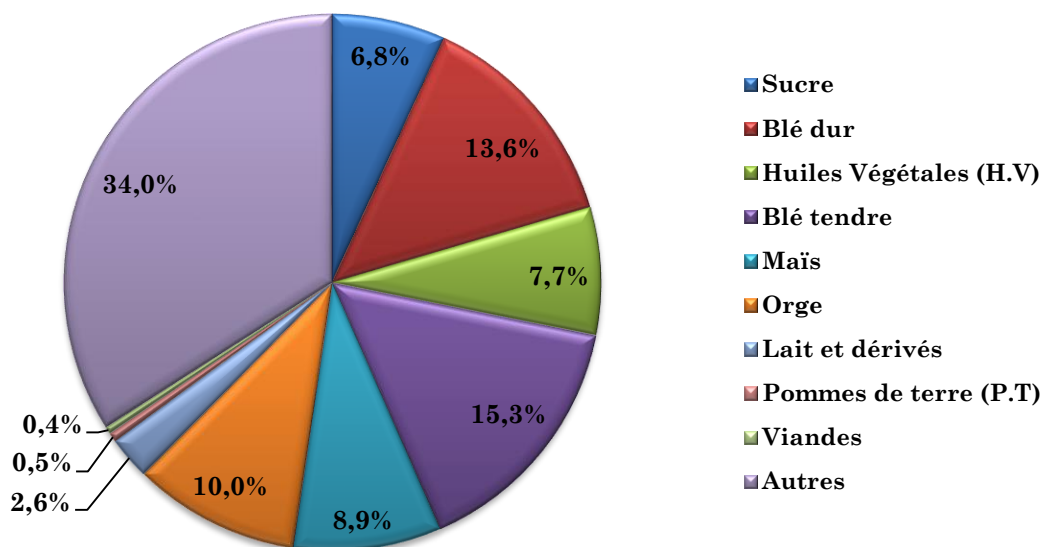

Source : Calculs de l'ONAGRI d'après les données de l'INS.

Evolution des principaux produits importés à fin novembre 2020 et 2019

Produits	2019	2020	2020/19	2019	2020	2020/19	2019	2020	2020/19
	Quantités (1000 T)			Valeur (MD)			Prix (DT/Kg)		
Blé dur	523,0	766,9	46,6	449,2	693,2	54,3	0,86	0,90	5,2
Blé tendre	1218,3	1210,2	-0,7	820,8	778,5	-5,2	0,67	0,64	-4,5
Orge	489,6	878,9	79,5	337,5	511,0	51,4	0,69	0,58	-15,7
Maïs	971,2	867,0	-10,7	537,8	452,8	-15,8	0,55	0,52	-5,7
Pomme de Terre	28,9	13,8	-52,2	40,9	27,8	-32,0	1,42	2,01	42,3
Viandes	6,3	2,3	-63,5	62,6	21,4	-65,8	9,94	9,30	-6,4
Lait et dérivés	26,4	21,6	-18,2	156,6	132,0	-15,7	5,93	6,11	3,0
Huiles Végétales	228,0	183,6	-19,5	464,9	391,0	-15,9	2,04	2,13	4,4
Sucre	476,4	361,9	-24,0	453,5	347,0	-23,5	0,95	0,96	0,7
Tx de Soja	13,6	114,1	739,0	14,4	112,0	677,8	1,06	0,98	-7,3

Source : Calculs de l'ONAGRI d'après les données de l'INS.

Evolution mensuelle des importations des céréales au cours de 2020

Blé dur

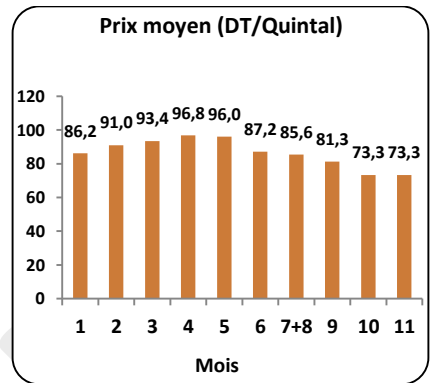
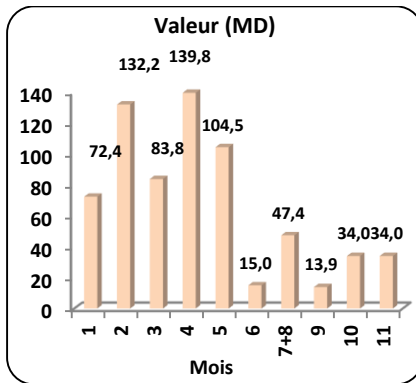
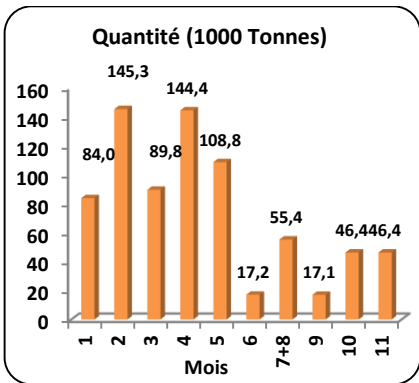

Blé tendre

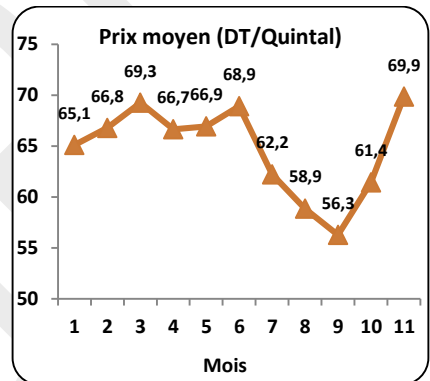
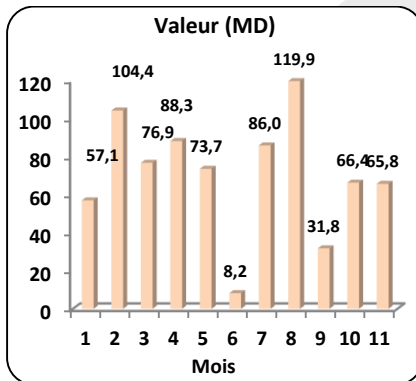
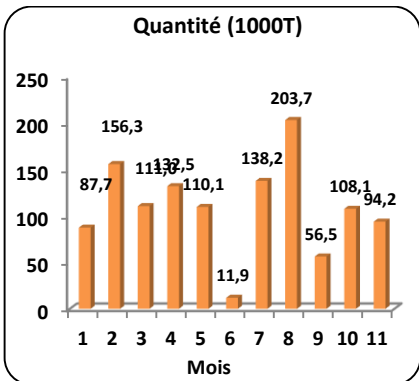

Orge

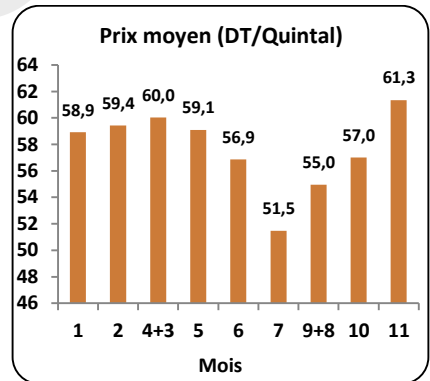
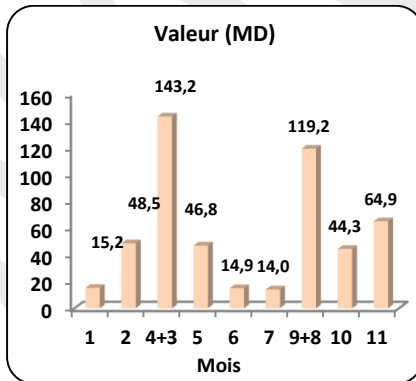
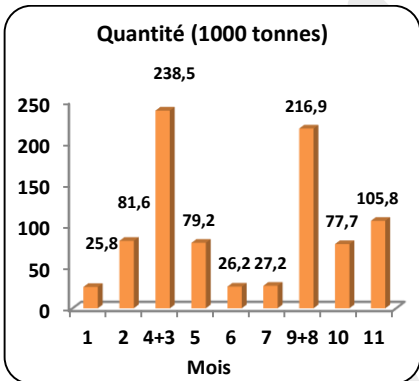

Maïs

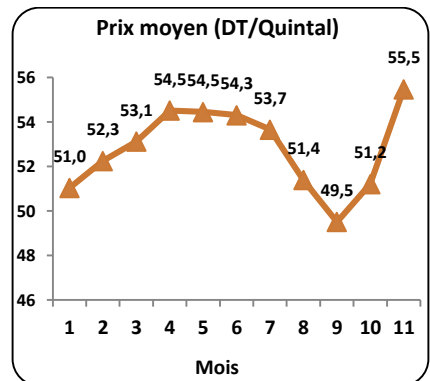
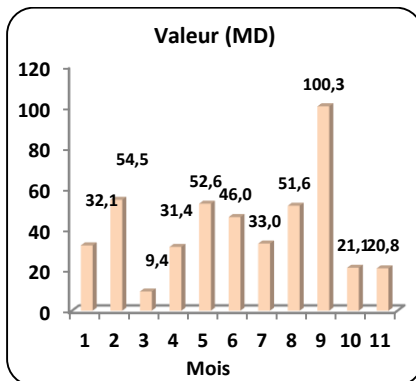
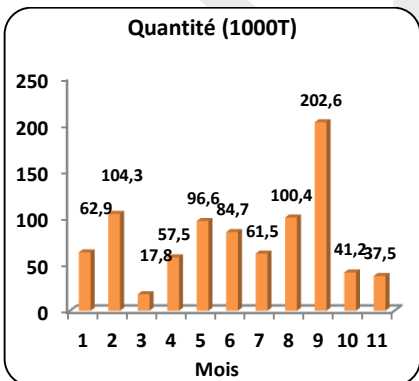

Source : Calculs de l'ONAGRI d'après les données de l'INS.

Elaboré par Mme Yosra DOUIRI.