

# LA BALANCE COMMERCIALE ALIMENTAIRE

## À FIN JUILLET 2023

- La balance commerciale alimentaire a enregistré au cours des sept premiers mois de l'année 2023 un déficit de **496,1 MD** contre un déficit de **1203,3 MD** durant les sept premiers mois de l'année précédente ; enregistrant ainsi, un taux de couverture de **89,1%** à fin juillet 2023 contre **74,4%** à fin juillet 2022.
- En termes de valeur, les exportations alimentaires ont enregistré une hausse de **15,6%** alors que les importations ont baissé de **3,5%**.
- La régression enregistrée du déficit est essentiellement le résultat de la hausse des exportations de l'huile d'olive (**+44,2%**) et la régression des importations des céréales (**-14,9%**) et des huiles végétales (**-21,5%**) et ceci malgré l'accroissement du rythme des importations du sucre (**+139,4%**) et du lait et dérivés (**+69,8%**).
- Une hausse du prix moyen de l'huile d'olive (**16,62 DT/kg**) enregistrant une croissance de **57,1%** par rapport à l'année précédente.
- Les prix des produits céréaliers ont enregistré une baisse variant entre **16%** et **23%**.

Balance alimentaire à fin juillet 2023

|                      | En MD      |            | Variation (%) |           |
|----------------------|------------|------------|---------------|-----------|
|                      | 07 mois-22 | 07 mois-23 | 2022/2021     | 2023/2022 |
| Exportations         | 3493,2     | 4037,6     | 27,9          | 15,6      |
| Importations         | 4696,6     | 4533,7     | 47,3          | -3,5      |
| Solde                | -1203,4    | -496,1     | ***           | ***       |
| Tx de couverture (%) | 74,4       | 89,1       | ***           | ***       |

Source : INS.

Evolution du solde mensuel de la balance commerciale alimentaire au cours des sept premiers mois de 2022 et 2023.

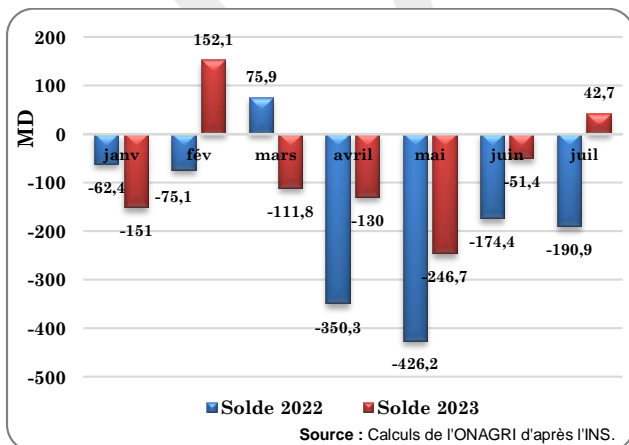

Taux de couverture mensuelle de la balance commerciale alimentaire au cours des sept premiers mois de 2023.

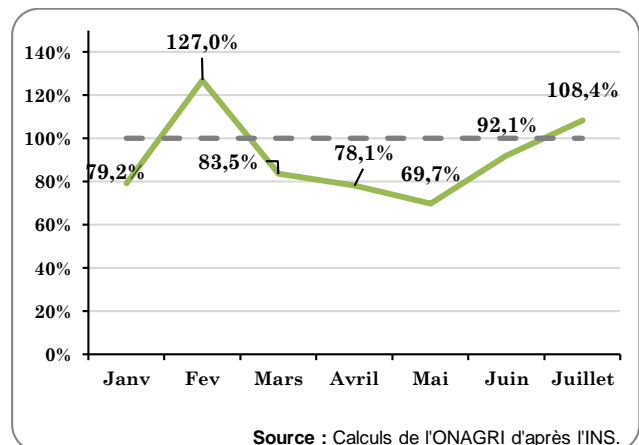

## EXPORTATIONS

### Part des produits exportés dans les exportations alimentaires totales à fin juillet 2023

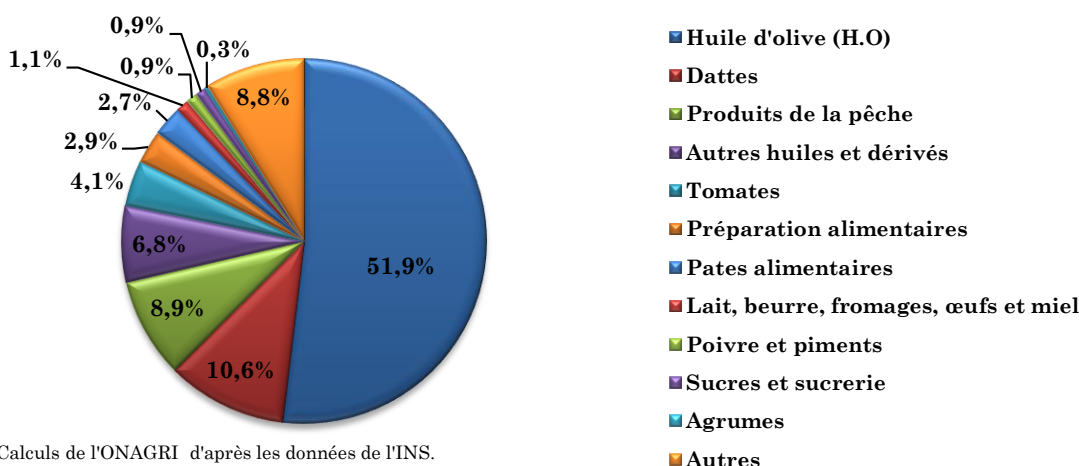

Source : Calculs de l'ONAGRI d'après les données de l'INS.

### Évolution des principaux produits exportés : À fin juillet 2022 - 2023

| Produits             | 2022               | 2023  | 2023/22 | 2022        | 2023   | 2023/22 | 2022         | 2023  | 2023/22 |
|----------------------|--------------------|-------|---------|-------------|--------|---------|--------------|-------|---------|
|                      | Quantités (1000 T) |       | %       | Valeur (MD) |        | %       | Prix (DT/Kg) |       | %       |
| Huile d'olive        | 137,4              | 126,1 | -8,2    | 1453,2      | 2095,3 | 44,2    | 10,58        | 16,62 | 57,1    |
| Produits de la pêche | 15,4               | 16,2  | 5,2     | 356,9       | 357,7  | 0,2     | 23,18        | 22,08 | -4,7    |
| Dattes               | 79,5               | 74,1  | -6,8    | 447,1       | 429,4  | -3,96   | 5,62         | 5,79  | 3,0     |
| Agrumes              | 12,6               | 7,5   | -40,5   | 20,4        | 12,4   | -39,2   | 1,62         | 1,65  | 2,1     |
| Tomates              | 23,3               | 20,7  | -11,2   | 143,0       | 165,0  | 15,4    | 6,14         | 7,97  | 29,9    |

Source : Calculs de l'ONAGRI d'après les données de l'INS.

Les prix à l'exportation ont observé une hausse de 57,1% pour l'huile d'olive, 29,9% pour les tomates, de 3,0% pour les dattes et de 2,1% pour les agrumes par rapport à la même période de l'année précédente. Par contre celui de la pêche a baissé de 4,7%.

### Evolution mensuelle des exportations de l'huile d'olive au cours de 2023\*

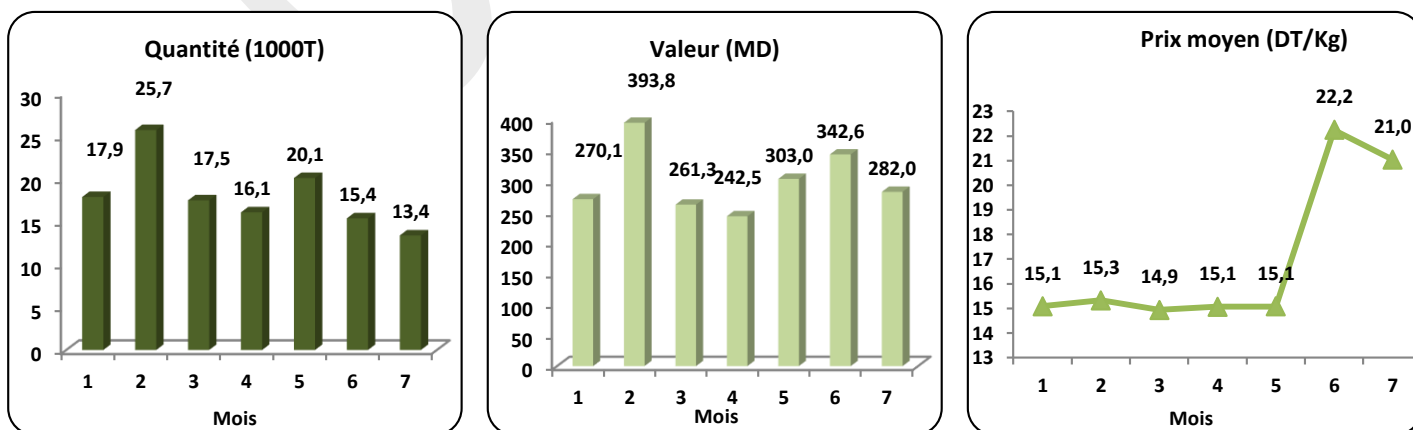

Source : Calculs de l'ONAGRI d'après les données de l'INS.

\* : la catégorie de l'huile d'olive n'est pas spécifiée (huile d'olive extra vierge, huile de grignon d'olive,...) ce qui affecte la variation du prix moyen.

## IMPORTATIONS

### Part des produits importés dans les importations alimentaires à fin juillet 2023

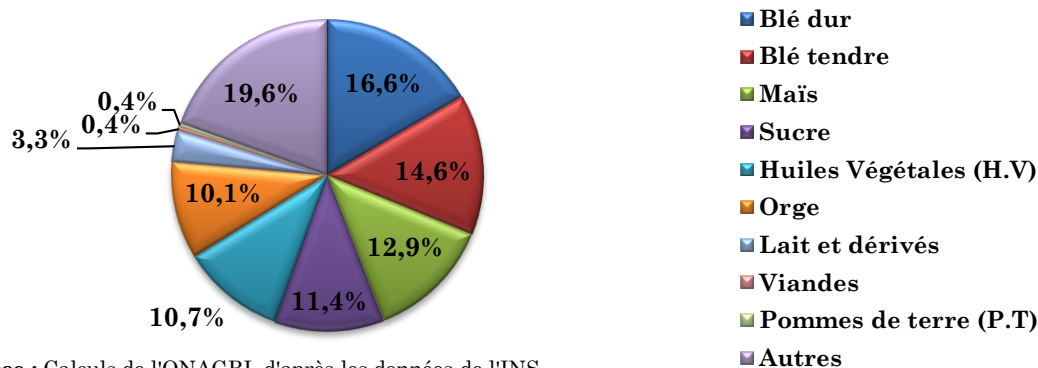

Source : Calculs de l'ONAGRI d'après les données de l'INS.

### Évolution des principaux produits importés : À fin juillet 2022 - 2023

| Produits          | 2022               | 2023  | 2023/22 | 2022        | 2023  | 2023/22 | 2022         | 2023 | 2023/22 |
|-------------------|--------------------|-------|---------|-------------|-------|---------|--------------|------|---------|
|                   | Quantités (1000 T) |       | %       | Valeur (MD) |       | %       | Prix (DT/Kg) |      | %       |
| Blé dur           | 425,0              | 494,2 | 16,3    | 837,1       | 750,7 | -10,3   | 1,97         | 1,52 | -22,9   |
| Blé tendre        | 740,3              | 637,2 | -13,9   | 943,0       | 663,0 | -29,7   | 1,27         | 1,04 | -18,3   |
| Orge              | 445,7              | 466,6 | 4,7     | 528,1       | 459,8 | -12,9   | 1,18         | 0,99 | -16,8   |
| Maïs              | 522,0              | 629,1 | 20,5    | 582,4       | 585,2 | 0,5     | 1,12         | 0,93 | -16,6   |
| Pomme de Terre    | 5,1                | 17,5  | 242,6   | 9,3         | 18,0  | 92,6    | 1,83         | 1,03 | -43,8   |
| Viandes           | 1,7                | 2,0   | 18,0    | 15,1        | 18,7  | 23,6    | 8,90         | 9,32 | 4,7     |
| Lait et dérivés   | 9,7                | 15,3  | 57,2    | 86,8        | 147,4 | 69,8    | 8,90         | 9,62 | 8,0     |
| Huiles Végétales  | 139,2              | 128,2 | -7,9    | 619,3       | 486,4 | -21,5   | 4,45         | 3,79 | -14,7   |
| Sucre             | 146,0              | 279,5 | 91,4    | 216,2       | 517,6 | 139,4   | 1,48         | 1,85 | 25,1    |
| Tourteaux de Soja | 99,3               | 72,1  | -27,4   | 172,0       | 123,1 | -28,4   | 1,73         | 1,71 | -1,4    |

Source : Calculs de l'ONAGRI d'après les données de l'INS.

Les prix à l'importation des céréales ont connu une baisse de (-22,9%) pour le blé dur, de (-18,3%) pour le blé tendre, de (-16,8%) pour l'orge et de (-16,6%) pour le maïs. Il en est de même pour le prix les huiles végétales (-14,7%) contre une hausse de (+25,1%) pour le sucre et de (+8,0%) pour le lait et dérivés.

## Evolution mensuelle des importations des céréales au cours de 2023

### Blé dur

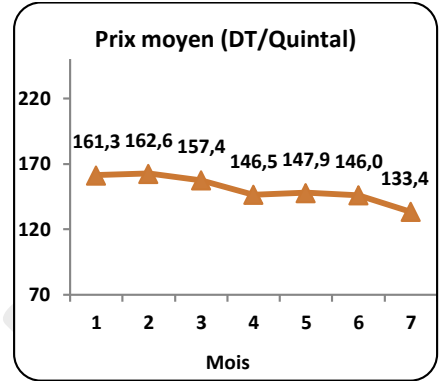
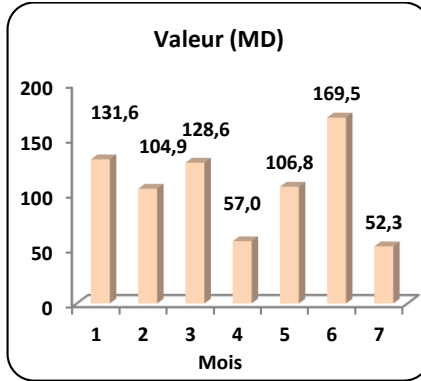
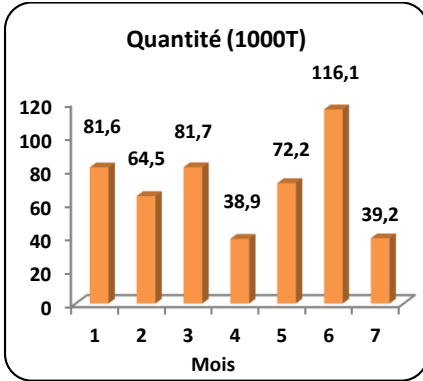

### Blé tendre

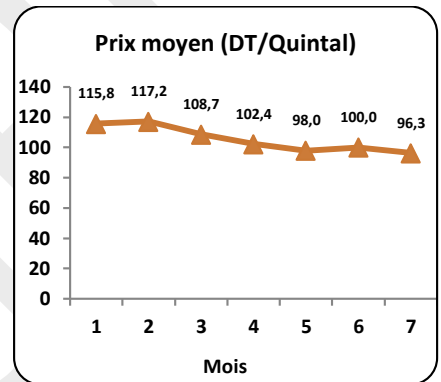
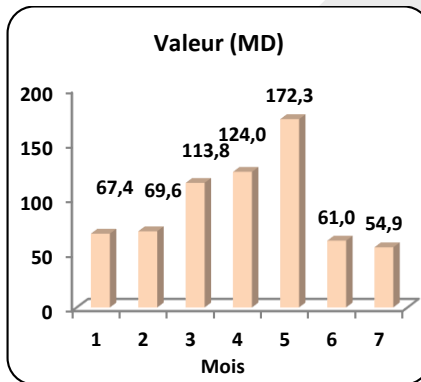
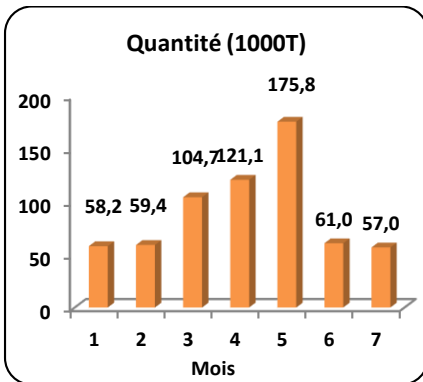

### Orge

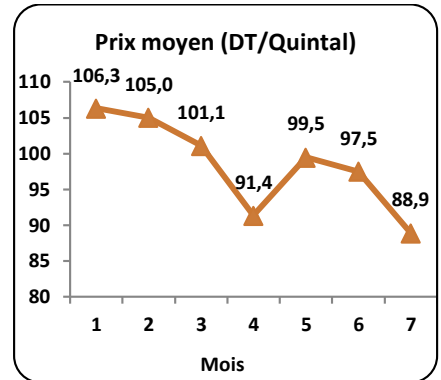
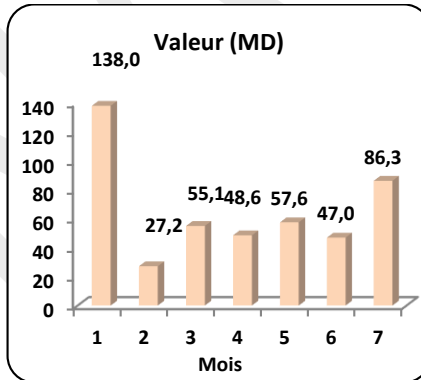
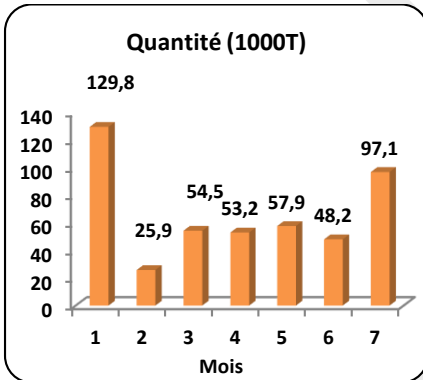

### Maïs

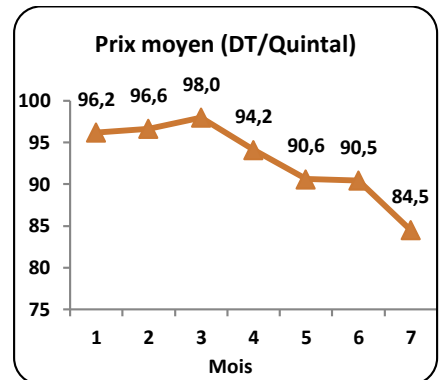
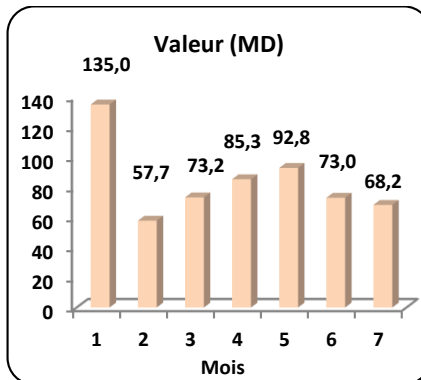
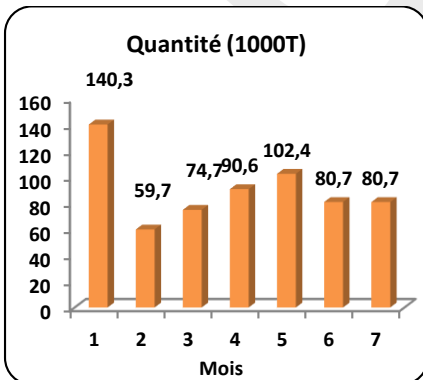

Source : Calculs de l'ONAGRI d'après les données de l'INS.

Balance commerciale alimentaire à fin juillet 2023

|  | juin 2023 | Juin 2022 | Variation annuelle |            |
|--|-----------|-----------|--------------------|------------|
|  |           |           | %                  | Point de % |
| Exportations (MD)  | 4037,6    | 3493,2    | 15,6               |            |
| Exportations sans l'huile d'olive (MD)                                     | 1942,3    | 2040,0    | -4,8               |            |
| Importations (MD)  | 4533,7    | 4696,6    | -3,5               |            |
| Solde (MD)   | -496,1    | -1203,4   |                    |            |
| Taux de couverture (%)   | 89,1      | 74,4      |                    | 14,7       |
| Part des exportations agricoles dans les exportations globales du pays (%) | 11,2      | 10,7      |                    | 0,4        |
| Part des importations agricoles dans les importations globales du pays (%) | 9,8       | 10,2      |                    | -0,4       |
| <b>Principaux produits exportés</b>  |           |           |                    |            |
| <b>Huile d'olive</b>   |           |           |                    |            |
| Valeur des exportations (MD)   | 2095,3    | 1453,2    | 44,2               |            |
| Volume des exportations (1000 tonnes)                                      | 126,1     | 137,4     | -8,2               |            |
| Part dans les exportations alimentaires (%)                                | 51,9      | 41,6      |                    | 10,3       |
| Prix moyen mensuel (DT/Kg)   | 16,62     | 10,58     | 57,1               |            |
| <b>Dattes</b>  |           |           |                    |            |
| Valeur des exportations (MD)   | 429,4     | 447,1     | -4,0%              |            |
| Volume des exportations (1000 tonnes)                                      | 74,1      | 79,5      | -6,8%              |            |
| Part dans les exportations alimentaires (%)                                | 10,6      | 12,8      |                    | -2,2       |
| Prix moyen mensuel (DT/Kg)   | 5,79      | 5,62      | 3,0                |            |
| <b>Produits de la pêche</b>  |           |           |                    |            |
| Valeur des exportations (MD)   | 357,7     | 356,9     | 0,2                |            |
| Volume des exportations (1000 tonnes)                                      | 16,2      | 15,4      | 5,2                |            |
| Prix moyen mensuel (DT/Kg)   | 22,08     | 23,18     | -4,7               |            |
| <b>Principaux produits importés</b>  |           |           |                    |            |
| <b>Céréales</b>  |           |           |                    |            |
| Valeur des importations (MD)   | 2458,7    | 2890,5    | -14,9              |            |
| Volume des importations (1000 tonnes)                                      | 2227,0    | 2133,0    | 4,4                |            |
| Part dans les importations alimentaires (%)                                | 54,2      | 61,5      |                    | -7,3       |
| <b>Huiles végétales</b>  |           |           |                    |            |
| Valeur des importations (MD)   | 486,4     | 619,3     | -21,5              |            |
| Volume des importations (1000 tonnes)                                      | 128,2     | 139,2     | -7,9               |            |
| Prix moyen mensuel (DT/Kg)   | 3,79      | 4,45      | -14,7              |            |
| <b>Sucre</b>   |           |           |                    |            |
| Valeur des importations (MD)   | 517,6     | 216,2     | 139,4              |            |
| Volume des importations (1000 tonnes)                                      | 279,5     | 146,0     | 91,4               |            |
| Prix moyen mensuel (DT/Kg)   | 1,85      | 1,48      | 25,1               |            |

### Structure des échanges commerciaux de la Tunisie à fin juillet 2023 (en MD)

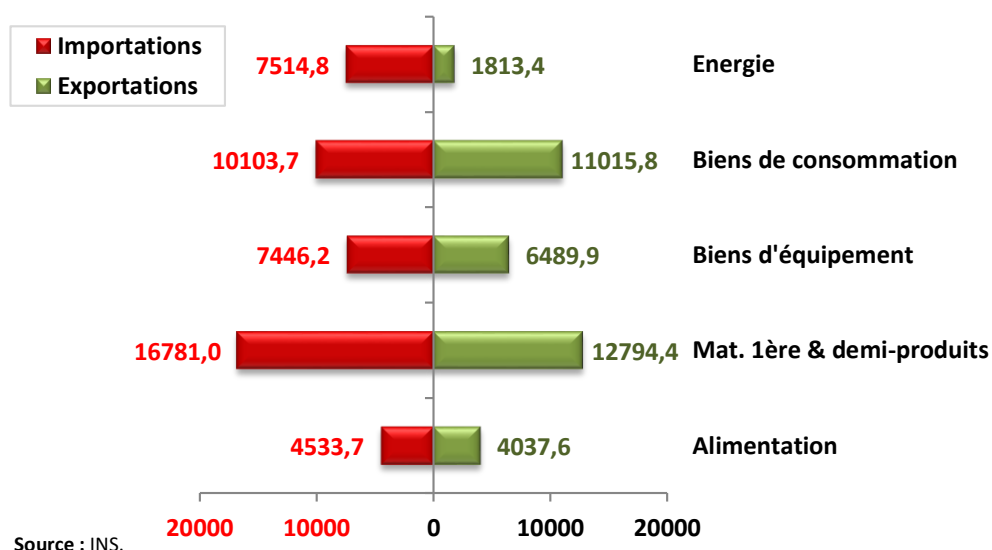

- Le déficit de la balance commerciale globale du pays au cours des sept premiers mois de l'année 2023 a enregistré une baisse de **25,5%** avec (-10228,3 MD) à fin juillet 2023 contre (-13723,5 MD) à fin juillet 2022.
- Le total des importations est passé de 46252,6 MD à fin juillet 2022 à 46379,4 MD à fin juillet 2023 soit une hausse de **0,3%**.
- Les deux groupes de produits celui de l'énergie et celui des matières premières et demi-produits ont représenté ensemble **52,4%** des importations totales du pays.
- Les importations alimentaires ont représenté **9,8%** des importations totales.
- Le total des exportations a augmenté de **11,1%** passant de 32529,1 MD à 36151,1 MD.
- Les exportations alimentaires ont représenté **11,2%** des exportations totales.
- La part du déficit de la balance commerciale alimentaire dans le déficit de la balance commerciale globale a baissé de **3,9 points de pourcentage** par rapport à la même période de l'année dernière passant de **8,8%** à **4,9%**.